



Nuovo parcheggio nell'area di riorganizzazione della sosta dell'ex Prandina

Via Orsini - foglio 88 particelle 496, 497, 498

PROGETTO ESECUTIVO

A.C.02

ANALISI PREZZO
parcheggio

committenza:	APS HOLDING S.P.A. Via Salboro 22/b 35124 – Padova DIREZIONE MOBILITA' E SOSTA - 3 RUP: arch. Gaetano Panetta			
progetto:	SA SVILUPPO ARCHITETTURA ed ingegneria srl via Frà Paolo Sarpi 37 int.2 35133 Padova (PD)			
note:				
29 aprile 2026	PP_APS_PK_E_A.C.02 analisi prezzi parcheggio_rev01	rev. 01	M.R.	L.B.
14 aprile 2026	PP_APS_PK_E_A.C.02 analisi prezzi parcheggio_rev00	rev. 00	M.R.	L.B.
data:	nome file:	descrizione:	redatto:	approvato:

ANALISI DEI PREZZI

OGGETTO: Nuovo parcheggio nell'area di riorganizzazione della sosta dell'ex Prandina
COMPUTO METRICO GENERALE
PREZZARIO REGIONE VENETO 2025 / DEI 2025

COMMITTENTE: APS HOLDING S.P.A.

Padova, 29/04/2026

IL TECNICO

Num.Ord. TARIFFA	DESCRIZIONE DELLE VOCI E DEGLI ELEMENTI	Quantità	IMPORTI		R.
			unitario	TOTALE	
	RIPORTO				
	<u>ANALISI DEI PREZZI</u>				
Nr. 1 AP-ECO.001	NOLO A CALDO DI AUTOCARRO RIBALTABILE da mc 15 NOLO A CALDO DI AUTOCARRO RIBALTABILE da mc 15 ELEMENTI: (E) [VEN25-AT.09.001.b] NOLO A CALDO DI AUTOCARRO RIBALTABILE da mc 15 di cui MDO/RU= 49.800%; MAT/PR= 0.000%; ATT/AT= 0.000%; h	1,000	66,32	66,32	---
	Sommano euro			66,32	
	Spese Generali 15.00% * (66.32) euro			9,95	
	Sommano euro			76,27	
	Utili Impresa 10% * (76.27) euro			7,63	
	TOTALE euro / h			83,90	
Nr. 2 AP-ECO.002	NOLO A CALDO DI ESCAVATORE IDRAULICO cingolato da t 20 NOLO A CALDO DI ESCAVATORE IDRAULICO cingolato da t 20 ELEMENTI: (E) [VEN25-AT.09.008.e] NOLO A CALDO DI ESCAVATORE IDRAULICO cingolato da t 20 di cui MDO/RU= 36.510%; MAT/PR= 0.000%; ATT/AT= 0.000%; h	1,000	90,48	90,48	---
	Sommano euro			90,48	
	Spese Generali 15.00% * (90.48) euro			13,57	
	Sommano euro			104,05	
	Utili Impresa 10% * (104.05) euro			10,41	
	TOTALE euro / h			114,46	
Nr. 3 AP-ECO.003	SABBIA di cava lavata e vagliata SABBIA di cava lavata e vagliata ELEMENTI: (E) [VEN25-PR-A.02.001.a] SABBIA di cava lavata e vagliata m³	1,000	30,00	30,00	MAT/PR
	Sommano euro			30,00	
	Spese Generali 15.00% * (30.00) euro			4,50	
	Sommano euro			34,50	
	Utili Impresa 10% * (34.50) euro			3,45	
	TOTALE euro / m3			37,95	
Nr. 4 AP-ECO.004	MISTO GHIAIA DI CAVA MISTO GHIAIA DI CAVA ELEMENTI: (E) [VEN25-PR-A.02.003.d] MISTO GHIAIA DI CAVA m³	1,000	23,00	23,00	MAT/PR
	Sommano euro			23,00	
	Spese Generali 15.00% * (23.00) euro			3,45	
	Sommano euro			26,45	
	Utili Impresa 10% * (26.45) euro			2,65	
	TOTALE euro / m3			29,10	
Nr. 5 AP-ECO.005	MISTO TOUT VENANT DI CAVA O FIUME MISTO TOUT VENANT DI CAVA O FIUME ELEMENTI: (E) [VEN25-PR-A.02.003.h] MISTO TOUT VENANT DI CAVA O FIUME m³	1,000	19,39	19,39	MAT/PR
	Sommano euro			19,39	
	Spese Generali 15.00% * (19.39) euro			2,91	
	Sommano euro			22,30	
	Utili Impresa 10% * (22.30) euro			2,23	
	TOTALE euro / m3			24,53	
	A RIPORTARE				

Num.Ord. TARIFFA	DESCRIZIONE DELLE VOCI E DEGLI ELEMENTI	Quantità	IMPORTI		R.
			unitario	TOTALE	
	RIPORTO				
Nr. 6 AP-ECO.006	CALCESTRUZZO DUREVOLE PRECONFEZIONATO XC2 classe di lavorabilità S3 (semifluida), classe di esposizione XC2, C 25/30 CALCESTRUZZO DUREVOLE PRECONFEZIONATO XC2 Conglomerato durevole preconfezionato a prestazione garantita, in accordo alla norma UNI EN 206, classe di consistenza S3 semifluida (slum ... ne CALCESTRUZZO DUREVOLE PRECONFEZIONATO XC2 classe di lavorabilità S3 (semifluida), classe di esposizione XC2, C 25/30 ELEMENTI: (E) [VEN25-PR-B.02.003.f] CALCESTRUZZO DUREVOLE PRECONFEZIONATO XC1 Conglomerato durev ... m ²	1,000	133,98	133,98	MAT/PR
	Sommano euro			133,98	
	Spese Generali 15.00% * (133.98) euro			20,10	
	Sommano euro			154,08	
	Utili Impresa 10% * (154.08) euro			15,41	
	TOTALE euro / m3			169,49	
Nr. 7 AP-ECO.007	OPERAIO 4° LIVELLO EDILE OPERAIO 4° LIVELLO EDILE ELEMENTI: (E) [VEN25-RU.01.001.a] OPERAIO 4° LIVELLO EDILE h	1,000	34,94	34,94	MDO/RU
	Sommano euro			34,94	
	Spese Generali 15.00% * (34.94) euro			5,24	
	Sommano euro			40,18	
	Utili Impresa 10% * (40.18) euro			4,02	
	TOTALE euro / h			44,20	
Nr. 8 AP-ECO.008	OPERAIO SPECIALIZZATO EDILE OPERAIO SPECIALIZZATO EDILE ELEMENTI: (E) [VEN25-RU.01.002.a] OPERAIO SPECIALIZZATO EDILE h	1,000	33,03	33,03	MDO/RU
	Sommano euro			33,03	
	Spese Generali 15.00% * (33.03) euro			4,95	
	Sommano euro			37,98	
	Utili Impresa 10% * (37.98) euro			3,80	
	TOTALE euro / h			41,78	
Nr. 9 AP-ECO.009	OPERAIO QUALIFICATO EDILE OPERAIO QUALIFICATO EDILE ELEMENTI: (E) [VEN25-RU.01.003.a] OPERAIO QUALIFICATO EDILE h	1,000	30,57	30,57	MDO/RU
	Sommano euro			30,57	
	Spese Generali 15.00% * (30.57) euro			4,59	
	Sommano euro			35,16	
	Utili Impresa 10% * (35.16) euro			3,52	
	TOTALE euro / h			38,68	
Nr. 10 AP-MLK.09	Trasporto e conferimento a discarica di inerti come rifiuto Trasporto e conferimento del materiale classificato come rifiuto a discarica di inerti (km ipotizzati 35 e peso specifico 1.5) ELEMENTI: (E) [VEN25-PR-A.97.001.d2] COMPENSO PER LO SMALTIMENTO IN DISCARICA AUTORIZZATA DI MATE ... t (E) [VEN25-01.06.005.00] COMPENSO PER TRASPORTO MATERIALE Compenso per il trasporto d ... di cui MDO/RU= 41.290%; MAT/PR= 0.000%; ATT/AT= 0.000%; t*km	1,000	75,93	75,93	MAT/PR
		35,000	0,32	11,20	---
	Sommano euro			87,13	
	Spese Generali 15.00% * (87.13) euro			13,07	
	A RIPORTARE			100,20	

Num.Ord. TARIFFA	DESCRIZIONE DELLE VOCI E DEGLI ELEMENTI	Quantità	IMPORTI		R.
			unitario	TOTALE	
	RIPORTO			100,20	
	Sommano euro Utili Impresa 10% * (100.20) euro			100,20 10,02	
	TOTALE euro / t*km			110,22	
Nr. 11 AP-MLK.10	Oneri di impianto fresato di asfalto compreso spese Oneri di impianto fresato di asfalto compreso spese ELEMENTI: (E) [VEN25-PR-A.97.001.b] COMPENSO PER LO SMALTIMENTO IN DISCARICA AUTORIZZATA DI MATE ... t	1,000	18,46	18,46	---
	Sommano euro Spese Generali 15.00% * (18.46) euro			18,46 2,77	
	Sommano euro Utili Impresa 10% * (21.23) euro			21,23 2,12	
	TOTALE euro / t			23,35	
Nr. 12 AP-MLK.11	Fornitura e posa di elementi autobloccanti 1000x200x85 mm Pavimentazione di elementi autobloccanti 1000x200x85 mm, tipo Recycle® Porfido o similari, realizzato in monostrato totalmente filtrante. Prodotto con graniglie naturali non lavora ... 0 mm e saturazione delle fughe mediante graniglia naturale. Ogni onere compreso per dare l'opera finita a regola d'arte. ELEMENTI: (L) Fornitura di pavimentazione drenante autobloccante 1000x200x85 mm compreso materiali di allettamento e saturazione m2 (E) [VEN25-RU.01.003.a] OPERAIO QUALIFICATO EDILE h (E) [VEN25-AT.09.001.a] NOLO A CALDO DI AUTOCARRO RIBALTABILE da mc 11 h (E) [VEN25-AT.09.011.a] NOLO A CALDO DI MINIESCAVATORE Nolo a caldo di miniescavator ... h (E) [VEN25-AT.10.002.00] NOLO A CALDO DI PIASTRA VIBRANTE DA KG 500 h	1,000 0,500 0,100 0,100 0,100	15,00 30,57 61,72 50,05 48,87	15,00 15,29 6,17 5,01 4,89	MDO/RU NL/AT NL/AT NL/AT
	Sommano euro Spese Generali 15.00% * (46.36) euro			46,36 6,95	
	Sommano euro Utili Impresa 10% * (53.31) euro			53,31 5,33	
	TOTALE euro / m2			58,64	
Nr. 13 AP-MLK.13	Oneri di impianto di materiale da demolizione compreso spese Oneri di impianto di materiale da demolizione compreso spese ELEMENTI: (E) [VEN25-PR-A.97.001.a] COMPENSO PER LO SMALTIMENTO IN DISCARICA AUTORIZZATA DI MATE ... t	1,000	16,00	16,00	---
	Sommano euro Spese Generali 15.00% * (16.00) euro			16,00 2,40	
	Sommano euro Utili Impresa 10% * (18.40) euro			18,40 1,84	
	TOTALE euro / t			20,24	
Nr. 14 AP-MLK.14	Fornitura e posa di lastre grigliate in calcestruzzo (fornitura, forn e posa ghiaino di allettamento e di intasamento) Pavimentazione realizzata con lastre grigliate (elemento forato) in CLS (LASTRA PERMEABILE > definizione della UNI EN 1339, p.to 3.4: massello che consente il passaggio di acqua at ... l'effetto estetico richiesto e successivamente riempiti con terreno vegetale o risetta di colore a scelta della DD. LL. ELEMENTI: (L) Fornitura di pavimentazione con lastre grigliate compreso materiale di allettamento e riempimento m2 (E) [VEN25-RU.01.003.a] OPERAIO QUALIFICATO EDILE h (E) [VEN25-AT.09.001.a] NOLO A CALDO DI AUTOCARRO RIBALTABILE da mc 11 h (E) [VEN25-AT.09.011.a] NOLO A CALDO DI MINIESCAVATORE Nolo a caldo di miniescavator ... h	1,000 0,250 0,060 0,060	29,00 30,57 61,72 50,05	29,00 7,64 3,70 3,00	MDO/RU NL/AT NL/AT
	A RIPORTARE			43,34	

Num.Ord. TARIFFA	DESCRIZIONE DELLE VOCI E DEGLI ELEMENTI	Quantità	I M P O R T I		R.
			unitario	TOTALE	
	R I P O R T O			43,34	
Nr. 15 AP-MLK.15	(E) [VEN25-AT.10.002.00] NOLO A CALDO DI PIASTRA VIBRANTE DA KG 500 h	0,060	48,87	2,93	NL/AT
	Sommano euro			46,27	
	Spese Generali 15.00% * (46.27) euro			6,94	
	Sommano euro			53,21	
	Utili Impresa 10% * (53.21) euro			5,32	
	T O T A L E euro / m2			58,53	
	Fornitura e posa di elementi autobloccanti dimensione variabile sp. 10 cm				
	Pavimentazione realizzata in masselli autobloccanti modulari in CLS di spessore cm 10, denominati "CRACOVIA FILTRANTE 100%" prodotti dalla PAVER Costruzioni S.p.A., O SIMILARI, del ... hiusini o aree da circoscrivere inferiori o uguali ad 1 m2. Ogni onere compreso per dare l'opera finita a regola d'arte.				
	E L E M E N T I:				
	(L) Fornitura di pavimentazione drenante autobloccante spessore 10 cm compreso materiali di allettamento e saturazione m2	1,000	18,00	18,00	
Nr. 16 AP-MLK.16	(E) [VEN25-RU.01.003.a] OPERAIO QUALIFICATO EDILE h	0,500	30,57	15,29	MDO/RU
	(E) [VEN25-AT.09.001.a] NOLO A CALDO DI AUTOCARRO RIBALTABILE da mc 11 h	0,100	61,72	6,17	NL/AT
	(E) [VEN25-AT.09.011.a] NOLO A CALDO DI MINIESCAVATORE Nolo a caldo di miniescavator ... h	0,100	50,05	5,01	NL/AT
	(E) [VEN25-AT.10.002.00] NOLO A CALDO DI PIASTRA VIBRANTE DA KG 500 h	0,100	48,87	4,89	NL/AT
	Sommano euro			49,36	
	Spese Generali 15.00% * (49.36) euro			7,40	
	Sommano euro			56,76	
	Utili Impresa 10% * (56.76) euro			5,68	
	T O T A L E euro / m2			62,44	
	PAVIMENTAZIONE IN CALCESTRUZZO DRENANTE CARRABILE Sp. 15 cm				
Nr. 16 AP-MLK.16	Fornitura e posa di Conglomerato cementizio, tipo i.idro DRAIN, a base di leganti idraulici cementizi, graniglie selezionate di granulometria tra 5 e 12 mm e di additivi sintetici, ... ore e carrabile dopo 6/7giorni. Per uno spessore finito di 15cm, colore a scelta della DL in quantità minima di 8 kg/mc.				
	E L E M E N T I:				
	(E) [VEN25-RU.01.001.a] OPERAIO 4° LIVELLO EDILE h	0,053	34,94	1,85	MDO/RU
	(E) [VEN25-RU.01.002.a] OPERAIO SPECIALIZZATO EDILE h	0,107	33,03	3,53	MDO/RU
	(E) [VEN25-RU.01.004.a] OPERAIO COMUNE EDILE h	0,053	27,33	1,45	MDO/RU
	(L) Cemento drenante, colore a scelta della DL, sp. 0.15 x €/mc 180,00 m2	1,000	27,00	27,00	
	(L) Curing sp. 0.15 x €/mc 70,00 m2	1,000	10,50	10,50	
	(L) Telo m2	1,000	1,20	1,20	
	(L) Rollerscreed ed elicottero h	0,053	75,00	3,98	
	(L) Trasporto (pr=45.82) %	0,030	46,50	1,40	
Nr. 17 AP-MLK.18	Sommano euro			50,91	
	Spese Generali 15.00% * (50.91) euro			7,64	
	Sommano euro			58,55	
	Utili Impresa 10% * (58.55) euro			5,86	
	T O T A L E euro / m2			64,41	
	Targa in corten brunito				
	Targa in corten brunito con misura a scelta della DL, fornitura e posa, ogni onere compreso				
	E L E M E N T I:				
	(L) Costo targa in corten cadauno	1,000	300,00	300,00	
	(E) [VEN25-RU.01.003.a] OPERAIO QUALIFICATO EDILE h	0,500	30,57	15,29	MDO/RU
Nr. 17 AP-MLK.18	(E) [VEN25-AT.07.015.00] NOLO A FREDDO DI TRAPANO ELETTRICO h	0,500	1,87	0,94	NL/AT
	Sommano euro			316,23	
	Spese Generali 15.00% * (316.23) euro			47,43	
	Sommano euro			363,66	
	Utili Impresa 10% * (363.66) euro			36,37	
	T O T A L E euro / cadauno			400,03	
	A R I P O R T A R E				

Num.Ord. TARIFFA	DESCRIZIONE DELLE VOCI E DEGLI ELEMENTI	Quantità	IMPORTI		R.
			unitario	TOTALE	
	RIPORTO				
Nr. 18 AP-MLK.20	FORNITURA E MESSA IN OPERA DI DISOLEATORI PER IL TRATTAMENTO DELLE ACQUE STRADALI DI PRIMA PIOGGIA Fornitura e posa di Impianto Disoleatore/Dissabbiatore , conforme alla norma UNI EN 858, idoneo a servire una superficie di piazzale/parcheggio indicativamente di mq 8000, avente p ... scolmatura by-pass. Compreso qualsiasi onere per completare l'opera finita a regola d'arte e perfettamente funzionante. ELEMENTI: (L) Fornitura impianto a corpo (E) [VEN25-01.06.005.00] COMPENSO PER TRASPORTO MATERIALE Compenso per il trasporto d ... di cui MDO/RU= 41.290%; MAT/PR= 0.000%; ATT/AT= 0.000%; t*km (E) [VEN25-PR-A.97.001.b] COMPENSO PER LO SMALTIMENTO IN DISCARICA AUTORIZZATA DI MATE ... t (E) [VEN25-RU.01.002.a] OPERAIO SPECIALIZZATO EDILE h (E) [VEN25-RU.01.004.a] OPERAIO COMUNE EDILE h (E) [VEN25-AT.03.001.a] NOLO A FREDDO DI AUTOGRU NOLO A FREDDO DI AUTOGRU NOLO A FRE ... h (E) [VEN25-PR-A.09.037.c] PROLUNGHE PER POZZETTI STRADALI Prolunghe per pozzetti strad ... cad (E) [VEN25-AT.09.002.b] NOLO A CALDO DI AUTOCARRO da t 22 h (E) [VEN25-AT.09.008.b] NOLO A CALDO DI ESCAVATORE IDRAULICO gommato da t 17 h <div>Sommano euro Spese Generali 15.00% * (25 676.88) euro Sommano euro Utili Impresa 10% * (29 528.41) euro T O T A L E euro / cadauno</div>	1,000 1'020,000 108,000 24,000 20,000 4,000 16,000 8,000 16,000 	19'100,00 0,32 18,46 33,03 27,33 17,47 50,00 77,89 89,03 	19'100,00 326,40 1'993,68 792,72 546,60 69,88 800,00 623,12 1'424,48 <div>25'676,88 3'851,53 29'528,41 2'952,84 32'481,25</div>	MDO/RU MDO/RU NL/AT MAT/PR NL/AT NL/AT
Nr. 19 AP-MLK.21	Fornitura e posa di caditoia Fornitura e Posa Pozzetto prefabbricato in cls precompresso delle dimensioni di cm 55x55x110, sifonato completo di caditoia, imbuto di raccordo, portacestello, cestello, piastrine portasifone e elemento di fondo con sifone a sezione quadrata ELEMENTI: (E) [VEN25-PR-A.09.022.00] POZZETTO PER CADITOIA Pozzetto prefabbricato in cls precomprr ... cad (E) [VEN25-RU.01.003.a] OPERAIO QUALIFICATO EDILE h (E) [VEN25-AT.09.001.a] NOLO A CALDO DI AUTOCARRO RIBALTABILE da mc 11 h <div>Sommano euro Spese Generali 15.00% * (296.75) euro Sommano euro Utili Impresa 10% * (341.26) euro T O T A L E euro / cadauno</div>	1,000 0,500 0,100 	275,29 30,57 61,72 	275,29 15,29 6,17 <div>296,75 44,51 341,26 34,13 375,39</div>	MAT/PR MDO/RU NL/AT
Nr. 20 AP-MLK.22	Oneri smaltimento rifiuti non pericolosi Compenso per smaltimento o recupero in impianto autorizzato o siti idonei, per i materiali che rientrano nelle seguenti categorie: - Rifiuto misto di costruzione e demolizione "non ... ella discarica. Per terreni di scavo classificati come RIFIUTO: terra e rocce 170504 ammissibili a impianto di recupero ELEMENTI: (E) [VEN25-PR-A.97.001.d1] COMPENSO PER LO SMALTIMENTO IN DISCARICA AUTORIZZATA DI MATE ... t <div>Sommano euro Spese Generali 15.00% * (41.22) euro Sommano euro Utili Impresa 10% * (47.40) euro T O T A L E euro / t</div>	1,000 	41,22 	41,22 <div>41,22 6,18 47,40 4,74 52,14</div>	---
	A RIPORTARE				

Num.Ord. TARIFFA	DESCRIZIONE DELLE VOCI E DEGLI ELEMENTI	Quantità	IMPORTI		R.
			unitario	TOTALE	
	R I P O R T O				
Nr. 21 AP-MLK.32	PAVIMENTAZIONE IN CALCESTRUZZO DRENANTE AREE PEDONALI Sp. 10 cm Fornitura e posa di Conglomerato cementizio, tipo i.idro DRAIN, a base di leganti idraulici cementizi, graniglie selezionate di granulometria tra 5 e 12 mm e di additivi sintetici, ... ata è calpestabile dopo 24 ore. Per uno spessore finito di 10cm, colore a scelta della DL in quantità minima di 8 kg/mc. E L E M E N T I: (E) [VEN25-RU.01.001.a] OPERAIO 4° LIVELLO EDILE h (E) [VEN25-RU.01.002.a] OPERAIO SPECIALIZZATO EDILE h (E) [VEN25-RU.01.004.a] OPERAIO COMUNE EDILE h (L) Cemento drenante, colore a scelta della DL, sp. 0.10 x €/mc 180,00 m2 (L) Curing sp. 0.10 x €/mc 70,00 m2 (L) Telo m2 (L) Rollerscreed ed elicottero h (L) Trasporto (pr=45.82) %	0,053 0,107 0,053 1,000 1,000 1,000 0,053 0,030	34,94 33,03 27,33 18,00 7,00 1,20 75,00 46,50	1,85 3,53 1,45 18,00 7,00 1,20 3,98 1,40	MDO/RU MDO/RU MDO/RU
	Sommano euro			38,41	
	Spese Generali 15.00% * (38.41) euro			5,76	
	Sommano euro			44,17	
	Utili Impresa 10% * (44.17) euro			4,42	
	T O T A L E euro / m2			48,59	
Nr. 22 AP-MLK.33	Fornitura e posa in opera di fissativo per vernice silossanica Fornitura e posa in opera di fissativo per vernice silossanica, ogni onere compreso, anche ponteggi fino a 4.0 m E L E M E N T I: (E) [VEN25-RU.01.001.a] OPERAIO 4° LIVELLO EDILE h (E) [VEN25-PR-A.18.008.d] VERNICI ISOLANTI fissativo a base silossanico l	0,040 0,150	34,94 8,84	1,40 1,33	MDO/RU ---
	Sommano euro			2,73	
	Spese Generali 15.00% * (2.73) euro			0,41	
	Sommano euro			3,14	
	Utili Impresa 10% * (3.14) euro			0,31	
	T O T A L E euro / m2			3,45	
Nr. 23 AP-MLK.34	Fornitura e posa illuminazion LED cancelli Fornitura e posa illuminazion LED cancelli, ogni onere compreso E L E M E N T I: (E) [VEN25-PR-A.51.032.01] PROFILO LINEARE A LED da 5 LED (flusso 180 lm)-4000K cad (L) Cavo 2x1.5 mmq m (E) [VEN25-RU.04.002.a] OPERAIO SPECIALIZZATO ELETTRICISTA h	4,000 10,000 4,000	97,43 1,80 34,05	389,72 18,00 136,20	--- MDO/RU
	Sommano euro			543,92	
	Spese Generali 15.00% * (543.92) euro			81,59	
	Sommano euro			625,51	
	Utili Impresa 10% * (625.51) euro			62,55	
	T O T A L E euro / cadauno			688,06	
Nr. 24 AP-MLK.35	Taglio meccanico a sega a disco diamantato di blocchi di trachite recuperati Taglio meccanico a sega a disco diamantato di blocchi di trachite recuperati in cantiere, movimentazione con camion con gruetta; misurato a m² di superficie tagliata (sezione netta), ogni onere compreso E L E M E N T I: (E) [VEN25-RU.01.002.a] OPERAIO SPECIALIZZATO EDILE h (E) [VEN25-RU.01.004.a] OPERAIO COMUNE EDILE h (E) [VEN25-AT.07.001.b] NOLO A FREDDO DI SEGA ELETTRICA NOLO A FREDDO DI SEGA ELETTR ... h (E) [VEN25-AT.01.002.a] NOLO A FREDDO DI AUTOCARRO NOLO A FREDDO DI AUTOCARRO NOLO A ... h (L) Materiali di consumo a corpo	0,350 0,250 0,350 0,200 0,025	33,03 27,33 42,26 10,53 120,00	11,56 6,83 14,79 2,11 3,00	MDO/RU MDO/RU NL/AT NL/AT
	Sommano euro			38,29	
	Spese Generali 15.00% * (38.29) euro			5,74	
	A R I P O R T A R E			44,03	

Num.Ord. TARIFFA	DESCRIZIONE DELLE VOCI E DEGLI ELEMENTI	Quantità	IMPORTI		R.
			unitario	TOTALE	
	RIPORTO			44,03	
	Sommano euro			44,03	
	Utili Impresa 10% * (44.03) euro			4,40	
	TOTALE euro / m2			48,43	
Nr. 25 AP-MLK.36	Fornitura e posa struttura lignea di rinforzo di muratura storica Fornitura e posa struttura lignea di rinforzo di muratura storica, ogni onere compreso ELEMENTI: (E) [VEN25-RU.01.002.a] OPERAIO SPECIALIZZATO EDILE h (E) [VEN25-RU.01.004.a] OPERAIO COMUNE EDILE h (E) [VEN25-PR-A.05.001.h] ABETE in travatura lamellare a norma UNI EN 14080 spigolata ... m³ (E) [VEN25-PR-A.06.017.00] FONDO IMPREGNANTE kg (E) [VEN25-AT.01.002.a] NOLO A FREDDO DI AUTOCARRO NOLO A FREDDO DI AUTOCARRO NOLO A ... h	5,000 2,500 1,000 6,000 2,500	33,03 27,33 1'199,98 1,37 10,53	165,15 68,33 1'199,98 8,22 26,33	MDO/RU MDO/RU MAT/PR MAT/PR NL/AT
	Sommano euro			1'468,01	
	Spese Generali 15.00% * (1 468.01) euro			220,20	
	Sommano euro			1'688,21	
	Utili Impresa 10% * (1 688.21) euro			168,82	
	TOTALE euro / m3			1'857,03	
Nr. 26 AP-MLK.37	Fornitura e posa di attacco alla fondazione della struttura lignea Fornitura e posa di attacco alla fondazione della struttura lignea, ogni onere compreso ELEMENTI: (E) [VEN25-RU.01.002.a] OPERAIO SPECIALIZZATO EDILE h (E) [VEN25-RU.01.004.a] OPERAIO COMUNE EDILE h (E) [VEN25-PR-A.08.003.b] TRAVI - TUBI TRAVI - TUBI TRAVI - TUBI tipo S275 EN 10210 kg (E) [VEN25-PR-A.08.003.b] TRAVI - TUBI TRAVI - TUBI TRAVI - TUBI tipo S275 EN 10210 kg (E) [VEN25-PR-A.08.001.b] ACCIAIO IN BARRE Acciaio in barre ad aderenza migliorata per ... kg (E) [VEN25-PR-A.08.001.b] ACCIAIO IN BARRE Acciaio in barre ad aderenza migliorata per ... kg (E) [VEN25-PR-A.90.085.00] Malta epossidica strutturale bicomponente kg (E) [VEN25-AT.07.015.00] NOLO A FREDDO DI TRAPANO ELETTRICO h	2,000 2,000 1,231 0,603 0,400 1,800 2,000 1,000	33,03 27,33 1,34 1,34 1,30 1,30 22,98 1,87	66,06 54,66 1,65 0,81 0,52 2,34 45,96 1,87	MDO/RU MDO/RU MAT/PR MAT/PR MAT/PR MAT/PR NL/AT
	Sommano euro			173,87	
	Spese Generali 15.00% * (173.87) euro			26,08	
	Sommano euro			199,95	
	Utili Impresa 10% * (199.95) euro			20,00	
	TOTALE euro / cadauno			219,95	
Nr. 27 AP-MLK.38	Fornitura e posa di attacco della centinatura alla parete in pietra Fornitura e posa di attacco della centinatura alla parete in pietra, ogni onere compreso ELEMENTI: (E) [VEN25-RU.01.002.a] OPERAIO SPECIALIZZATO EDILE h (E) [VEN25-RU.01.004.a] OPERAIO COMUNE EDILE h (E) [VEN25-PR-A.08.003.b] TRAVI - TUBI TRAVI - TUBI TRAVI - TUBI tipo S275 EN 10210 kg (E) [VEN25-PR-A.08.001.b] ACCIAIO IN BARRE Acciaio in barre ad aderenza migliorata per ... kg (E) [VEN25-PR-A.90.085.00] Malta epossidica strutturale bicomponente kg (E) [VEN25-AT.07.015.00] NOLO A FREDDO DI TRAPANO ELETTRICO h	0,600 0,600 0,240 0,130 0,500 0,500	33,03 27,33 1,34 1,30 22,98 1,87	19,82 16,40 0,32 0,17 11,49 0,94	MDO/RU MDO/RU MAT/PR MAT/PR MAT/PR NL/AT
	Sommano euro			49,14	
	Spese Generali 15.00% * (49.14) euro			7,37	
	Sommano euro			56,51	
	Utili Impresa 10% * (56.51) euro			5,65	
	TOTALE euro / cadauno			62,16	
Nr. 28 AP-MLK.39	Posa di blocchi di trachite su muretto in CA Posa di blocchi di trachite su muretto in CA, ogni onere compreso anche la pulizia e sagomatura ELEMENTI: (E) [VEN25-RU.01.002.a] OPERAIO SPECIALIZZATO EDILE h (E) [VEN25-RU.01.004.a] OPERAIO COMUNE EDILE h	1,000 2,000	33,03 27,33	33,03 54,66	MDO/RU MDO/RU
	A RIPORTARE			87,69	

Num.Ord. TARIFFA	DESCRIZIONE DELLE VOCI E DEGLI ELEMENTI	Quantità	I M P O R T I		R.
			unitario	TOTALE	
	R I P O R T O			87,69	
Nr. 29 AP-MLK.40	(E) [VEN25-PR-A.08.001.b] ACCIAIO IN BARRE Acciaio in barre ad aderenza migliorata per ... kg	0,880	1,30	1,14	MAT/PR
	(E) [VEN25-PR-A.90.085.00] Malta epossidica strutturale bicomponente kg	1,000	22,98	22,98	MAT/PR
	(E) [VEN25-AT.07.015.00] NOLO A FREDDO DI TRAPANO ELETTRICO h	1,000	1,87	1,87	NL/AT
	Sommano euro			113,68	
	Spese Generali 15.00% * (113.68) euro			17,05	
	Sommano euro			130,73	
	Utili Impresa 10% * (130.73) euro			13,07	
	T O T A L E euro / m			143,80	
	Fornitura e posa struttura lignea provvisoriale per messa in sicurezza muro				
	Fornitura e posa struttura lignea provvisoriale per messa in sicurezza muro, ogni onere compreso, misura a castelletto				
	E L E M E N T I:				
	(E) [VEN25-RU.01.002.a] OPERAIO SPECIALIZZATO EDILE h	6,000	33,03	198,18	MDO/RU
	(E) [VEN25-RU.01.004.a] OPERAIO COMUNE EDILE h	6,000	27,33	163,98	MDO/RU
	(E) [VEN25-PR-A.05.001.f] ABETE in travatura massiccia spigolata e impregnati per ordi ... m³	0,270	693,89	187,35	MAT/PR
	(E) [VEN25-PR-A.08.001.b] ACCIAIO IN BARRE Acciaio in barre ad aderenza migliorata per ... kg	1,000	1,30	1,30	MAT/PR
	(E) [VEN25-PR-A.09.015.d] POZZETTO PREFABBRICATO LEGGERO Pozzetto prefabbricato in cal ... cad	4,000	32,51	130,04	MAT/PR
	(E) [VEN25-PR-B.02.001.a] CALCESTRUZZO NON STRUTTURALE Calcestruzzo non strutturale cl ... m³	0,860	89,10	76,63	MAT/PR
	(E) [VEN25-AT.01.002.a] NOLO A FREDDO DI AUTOCARRO NOLO A FREDDO DI AUTOCARRO NOLO A ... h	6,000	10,53	63,18	NL/AT
	(E) [VEN25-AT.07.015.00] NOLO A FREDDO DI TRAPANO ELETTRICO h	6,000	1,87	11,22	NL/AT
	(E) [VEN25-PR-A.90.085.00] Malta epossidica strutturale bicomponente kg	0,200	22,98	4,60	MAT/PR
	Sommano euro			836,48	
	Spese Generali 15.00% * (836.48) euro			125,47	
	Sommano euro			961,95	
	Utili Impresa 10% * (961.95) euro			96,20	
	T O T A L E euro / cadauno			1'058,15	
Nr. 30 AP-MLK.41	Fornitura e posa di elementi autobloccanti 40x60x6 cm				
	Pavimentazione realizzata in masselli autobloccanti modulari in CLS di spessore cm 6, del tipo "LONDRA FILTRANTE" prodotti dalla PAVER Costruzioni S.p.A., O SIMILARI, delle dimensi ... hiusini o aree da circoscrivere inferiori o uguali ad 1 m.				
	Ogni onere compreso per dare l'opera finita a regola d'arte.				
	E L E M E N T I:				
	(L) Fornitura di pavimentazione drenante autobloccante 40x60 sp. 6 cm compreso materiali di allettamento e saturazione m2	1,000	22,00	22,00	
	(E) [VEN25-RU.01.003.a] OPERAIO QUALIFICATO EDILE h	0,500	30,57	15,29	MDO/RU
	(E) [VEN25-AT.09.001.a] NOLO A CALDO DI AUTOCARRO RIBALTABILE da mc 11 h	0,100	61,72	6,17	NL/AT
	(E) [VEN25-AT.09.011.a] NOLO A CALDO DI MINIESCAVATORE Nolo a caldo di miniescavator ... h	0,100	50,05	5,01	NL/AT
	(E) [VEN25-AT.10.002.00] NOLO A CALDO DI PIASTRA VIBRANTE DA KG 500 h	0,100	48,87	4,89	NL/AT
	Sommano euro			53,36	
	Spese Generali 15.00% * (53.36) euro			8,00	
	Sommano euro			61,36	
	Utili Impresa 10% * (61.36) euro			6,14	
	T O T A L E euro / m2			67,50	
Nr. 31 AP-MLK.42	Fornitura e posa di elementi autobloccanti 375x250x11 mm				
	Pavimentazione realizzata con masselli autobloccanti in calcestruzzo vibro-compresso modello RECYCLE di FAVARO1 o similare in mono strato totalmente filtrante. Il porfido è realizz ... di un maggiore coefficiente di scorrimento superficiale). Ogni onere compreso per dare il lavoro finito a Regola d'Arte.				
	E L E M E N T I:				
	(L) Fornitura di pavimentazione drenante autobloccante 1000x200x150 mm compreso materiali di allettamento e saturazione m2	1,000	22,00	22,00	
	(E) [VEN25-RU.01.003.a] OPERAIO QUALIFICATO EDILE h	0,500	30,57	15,29	MDO/RU
	A R I P O R T A R E			37,29	

Num.Ord. TARIFFA	DESCRIZIONE DELLE VOCI E DEGLI ELEMENTI	Quantità	I M P O R T I		R.
			unitario	TOTALE	
	R I P O R T O			37,29	
	(E) [VEN25-AT.09.001.a] NOLO A CALDO DI AUTOCARRO RIBALTABILE da mc 11 h	0,100	61,72	6,17	NL/AT
	(E) [VEN25-AT.09.011.a] NOLO A CALDO DI MINIESCAVATORE Nolo a caldo di miniescavator ... h	0,100	50,05	5,01	NL/AT
	(E) [VEN25-AT.10.002.00] NOLO A CALDO DI PIASTRA VIBRANTE DA KG 500 h	0,100	48,87	4,89	NL/AT
	Sommano euro			53,36	
	Spese Generali 15.00% * (53.36) euro			8,00	
	Sommano euro			61,36	
	Utili Impresa 10% * (61.36) euro			6,14	
	T O T A L E euro / m2			67,50	
Nr. 32 AP-MLK.43	Fornitura e posa guaina liquida rispondente CAM Fornitura e posa di guaina elastobituminosa a freddo monocomponente, applicazione a pennello/ruolo in 2 mani, ogni opera compresa E L E M E N T I: (E) [VEN25-RU.01.001.a] OPERAIO 4° LIVELLO EDILE h (E) [VEN25-PR-A.36.040.00] Guaina liquida, rispondente al CAM, Elastobituminosa a fredd ... kg (L) Primer di fondo (emulsione acquosa diluita 30%) applicato a spazzolone kg	0,300 1,500 0,150	34,94 6,08 1,50	10,48 9,12 0,23	MDO/RU ---
	Sommano euro			19,83	
	Spese Generali 15.00% * (19.83) euro			2,97	
	Sommano euro			22,80	
	Utili Impresa 10% * (22.80) euro			2,28	
	T O T A L E euro / m2			25,08	
Nr. 33 AP-MLK.44	Posa di pietra trachine annegata nel calcestruzzo drenante Posa di pietra trachine annegata nel calcestruzzo drenante, ogni opera compresa E L E M E N T I: (E) [VEN25-RU.01.001.a] OPERAIO 4° LIVELLO EDILE h (E) [VEN25-PR-A.19.041.d] MATERIALI PER RESTAURO E CONSERVAZIONE TELI DI NYLON per con ... m² (L) Cunei spessore per messa in bolla cadauno (E) [VEN25-AT.07.001.a] NOLO A FREDDO DI SEGA ELETTRICA h (E) [VEN25-RU.01.004.a] OPERAIO COMUNE EDILE h (E) [VEN25-AT.01.002.a] NOLO A FREDDO DI AUTOCARRO NOLO A FREDDO DI AUTOCARRO NOLO A ... h	0,300 1,500 4,000 0,180 0,300 0,300	34,94 0,44 0,10 3,31 27,33 10,53	10,48 0,66 0,40 0,60 8,20 3,16	MDO/RU MAT/PR NL/AT MDO/RU NL/AT
	Sommano euro			23,50	
	Spese Generali 15.00% * (23.50) euro			3,53	
	Sommano euro			27,03	
	Utili Impresa 10% * (27.03) euro			2,70	
	T O T A L E euro / m2			29,73	
Nr. 34 AP-MLK.45	Posa di sensore di occupazione parcheggi Posa di sensore di occupazione parcheggi, ogni opera compresa E L E M E N T I: (E) [VEN25-RU.01.001.a] OPERAIO 4° LIVELLO EDILE h (E) [VEN25-PR-A.19.041.d] MATERIALI PER RESTAURO E CONSERVAZIONE TELI DI NYLON per con ... m² (E) [VEN25-RU.01.004.a] OPERAIO COMUNE EDILE h (E) [VEN25-PR-A.90.096.00] Resina epossidica bicomponente kg (E) [VEN25-AT.07.018.00] NOLO A FREDDO DI CAROTATRICE h (E) [VEN25-AT.05.006.00] NOLO A FREDDO DI COMPRESSORE Nolo a freddo di compressori ad ... h	0,300 0,500 0,300 0,050 0,300 0,100	34,94 0,44 27,33 29,50 7,77 3,50	10,48 0,22 8,20 1,48 2,33 0,35	MDO/RU MAT/PR MDO/RU MAT/PR NL/AT NL/AT
	Sommano euro			23,06	
	Spese Generali 15.00% * (23.06) euro			3,46	
	Sommano euro			26,52	
	Utili Impresa 10% * (26.52) euro			2,65	
	T O T A L E euro / cadauno			29,17	
Nr. 35	Pulizia di pietre derivanti da demolizione muro				
	A R I P O R T A R E				

Num.Ord. TARIFFA	DESCRIZIONE DELLE VOCI E DEGLI ELEMENTI	Quantità	IMPORTI		R.
			unitario	TOTALE	
	R I P O R T O				
AP-MLK.46	Pulizia di pietre derivanti da demolizione muro per riutilizzo, ogni opera compresa ELEMENTI: (E) [VEN25-RU.01.004.a] OPERAIO COMUNE EDILE h (L) Disco abrasivo per smerigliatrice cadauno (L) Spazzola metallica cadauno (E) [VEN25-AT.07.016.a] NOLO A FREDDO DI MOLA SMERIGLIO ELETTRICA completa di dischi ... h	2,250 0,600 0,100 2,210	27,33 0,95 4,00 2,84	61,49 0,57 0,40 6,28	MDO/RU NL/AT
	Sommano euro Spese Generali 15.00% * (68.74) euro			68,74 10,31	
	Sommano euro Utili Impresa 10% * (79.05) euro			79,05 7,91	
	T O T A L E euro / m2			86,96	
Nr. 36 AP-NPE.004	CABINA ELETTRICA PREFABBRICATA CABINA ELETTRICA PREFABBRICATA Fornitura e posa in opera di CABINA ELETTRICA PREFABBRICATA La cabina tipo FG2061UT è progettata seguendo le prescrizioni e-distribuzione DG 2061, le ... e per il deposito - accessori di installazione a regola d'arte. Tipo Ferrari Giuseppe o equivalente approvato dalla D.L. ELEMENTI: (L) Quadro elettrico cadauno (L) Trasporto (pr=45500,00) % (E) [VEN25-RU.04.002.a] OPERAIO SPECIALIZZATO ELETTRICISTA h (E) [VEN25-RU.04.003.a] OPERAIO QUALIFICATO ELETTRICISTA h (L) Assistenze murarie (pr=47446,08) %	1,000 0,040 2,000 2,000 0,020	45'500,00 45'500,00 34,05 28,99 47'446,08	45'500,00 1'820,00 68,10 57,98 948,92	MDO/RU MDO/RU
	Sommano euro Spese Generali 15.00% * (48 395.00) euro			48'395,00 7'259,25	
	Sommano euro Utili Impresa 10% * (55 654.25) euro			55'654,25 5'565,43	
	T O T A L E euro / n.			61'219,68	
Nr. 37 AP-NPE.006	CHIUSINI IN GHISA SFEROIDALE Classe D250 - Dimensioni esterne 50x50 cm Fornitura e posa in opera di chiusini in ghisa sferoidale (dim. 50x50 cm) GJS-500-7 - EN 1563 prodotto, secondo quanto sancito dall'ultima edizione della norma UNI EN 124 - classe ... e nel progetto previa preparazione del piano di appoggio con anelli prefabbricati in calcestruzzo e boiaccia di cemento. ELEMENTI: (L) Chiusino cadauno (L) Trasporto (pr=57,60) % (E) [VEN25-RU.04.002.a] OPERAIO SPECIALIZZATO ELETTRICISTA h (E) [VEN25-RU.04.003.a] OPERAIO QUALIFICATO ELETTRICISTA h (L) Assistenze murarie (pr=66,21) %	1,000 0,040 0,100 0,100 0,020	57,60 57,60 34,05 28,99 66,21	57,60 2,30 3,41 2,90 1,32	MDO/RU MDO/RU
	Sommano euro Spese Generali 15.00% * (67.53) euro			67,53 10,13	
	Sommano euro Utili Impresa 10% * (77.66) euro			77,66 7,77	
	T O T A L E euro / n.			85,43	
Nr. 38 AP-NPE.007	CHIUSINI IN GHISA SFEROIDALE Classe D250 - Dimensioni esterne 80x80 cm Fornitura e posa in opera di chiusini in ghisa sferoidale (dim. 80x80 cm) GJS-500-7 - EN 1563 prodotto, secondo quanto sancito dall'ultima edizione della norma UNI EN 124 - classe ... e nel progetto previa preparazione del piano di appoggio con anelli prefabbricati in calcestruzzo e boiaccia di cemento. ELEMENTI: (L) Chiusino cadauno (L) Trasporto (pr=70,00) % (E) [VEN25-RU.04.002.a] OPERAIO SPECIALIZZATO ELETTRICISTA h (E) [VEN25-RU.04.003.a] OPERAIO QUALIFICATO ELETTRICISTA h (L) Assistenze murarie (pr=79,11) %	1,000 0,040 0,100 0,100 0,020	70,00 70,00 34,05 28,99 79,11	70,00 2,80 3,41 2,90 1,58	MDO/RU MDO/RU
	Sommano euro			80,69	
	A R I P O R T A R E			80,69	

Num.Ord. TARIFFA	DESCRIZIONE DELLE VOCI E DEGLI ELEMENTI	Quantità	IMPORTI		R.
			unitario	TOTALE	
	RIPORTO			80,69	
Nr. 39 AP-NPE.010	Spese Generali 15.00% * (80.69) euro			12,10	
	Sommano euro			92,79	
	Utili Impresa 10% * (92.79) euro			9,28	
	TOTALE euro / n.			102,07	
	ARMATURA STRADALE 30.5W, 3430lm - OTTICA STRADALE (TIPO A)				
	Fornitura e posa in opera di ARMATURA STRADALE 30.5W, 3430lm				
	Armatura con tecnologia LED per illuminazione stradale d'arredo.				
	- Corpo a base rettangolare a supporto del gruppo elet ... dell'arte.				
	Marca AEC - modello MOD 2.0 URBAN 200 AC L.650 STU-M 3.5-2M "DA" CL.2 o equivalente approvato dalla D.L.				
	ELEMENTI:				
	(L) Apparecchio illuminante (pr=657,*0,65) cadauno	1,000	427,05	427,05	
	(L) Minuterie a corpo	1,000	15,00	15,00	
Nr. 40 AP-NPE.011	(L) Trasporto (pr=427,05) %	0,040	427,05	17,08	
	(E) [VEN25-RU.04.002.a] OPERAIO SPECIALIZZATO ELETTRICISTA h	1,000	34,05	34,05	MDO/RU
	(E) [VEN25-RU.04.003.a] OPERAIO QUALIFICATO ELETTRICISTA h	1,000	28,99	28,99	MDO/RU
	(L) Assistenze murarie (pr=522,17) %	0,020	522,17	10,44	
	Sommano euro			532,61	
	Spese Generali 15.00% * (532.61) euro			79,89	
	Sommano euro			612,50	
	Utili Impresa 10% * (612.50) euro			61,25	
	TOTALE euro / n.			673,75	
	ARMATURA STRADALE 30.5W, 3430lm - OTTICA STRADALE E AREE VERDI (TIPO B)				
	Fornitura e posa in opera di ARMATURA STRADALE 30.5W, 3430lm				
	Armatura con tecnologia LED per illuminazione stradale d'arredo.				
	- Corpo a base rettangolare a supporto del gruppo elet ... i poliestere.				
Nr. 41 AP-NPE.012	Marca AEC - modello MOD 2.0 URBAN 200 AC L.650 S05 3.5-2M "DA" CL.2 o equivalente approvato dalla D.L.				
	ELEMENTI:				
	(L) Apparecchio illuminante (pr=722,64*0,65) cadauno	1,000	469,72	469,72	
	(L) Minuterie a corpo	1,000	15,00	15,00	
	(L) Trasporto (pr=469,72) %	0,040	469,72	18,79	
	(E) [VEN25-RU.04.002.a] OPERAIO SPECIALIZZATO ELETTRICISTA h	1,000	34,05	34,05	MDO/RU
	(E) [VEN25-RU.04.003.a] OPERAIO QUALIFICATO ELETTRICISTA h	1,000	28,99	28,99	MDO/RU
	(L) Assistenze murarie (pr=566,55) %	0,020	566,55	11,33	
	Sommano euro			577,88	
	Spese Generali 15.00% * (577.88) euro			86,68	
	Sommano euro			664,56	
	Utili Impresa 10% * (664.56) euro			66,46	
Nr. 41 AP-NPE.012	TOTALE euro / n.			731,02	
	ARMATURA STRADALE 23W, 3220lm - OTTICA STRADALE (TIPO C)				
	Fornitura e posa in opera di ARMATURA STRADALE 23W, 3220lm				
	Armatura con tecnologia LED per illuminazione stradale.				
	- Corpo in lega di alluminio pressofuso;				
	- Attacco per palo/bracc ... iatura realizzata con polveri poliestere.				
	Marca AEC - modello ITALO 1 5P5 OP-DX o equivalente approvato dalla D.L.				
	ELEMENTI:				
	(L) Apparecchio illuminante (pr=552,33*0,65) cadauno	1,000	359,01	359,01	
	(L) Minuterie a corpo	1,000	15,00	15,00	
	(L) Trasporto (pr=359,01) %	0,040	359,01	14,36	
	(E) [VEN25-RU.04.002.a] OPERAIO SPECIALIZZATO ELETTRICISTA h	1,000	34,05	34,05	MDO/RU
	(E) [VEN25-RU.04.003.a] OPERAIO QUALIFICATO ELETTRICISTA h	1,000	28,99	28,99	MDO/RU
	(L) Assistenze murarie (pr=451,41) %	0,020	451,41	9,03	
	Sommano euro			460,44	
	Spese Generali 15.00% * (460.44) euro			69,07	
	A RIPORTARE			529,51	

Num.Ord. TARIFFA	DESCRIZIONE DELLE VOCI E DEGLI ELEMENTI	Quantità	IMPORTI		R.
			unitario	TOTALE	
	RIPORTO			529,51	
	Sommano euro			529,51	
	Utili Impresa 10% * (529.51) euro			52,95	
	TOTALE euro / n.			582,46	
Nr. 42 AP-NPE.013	ARMATURA STRADALE 16W, 1750lm - OTTICA STRADALE (TIPO D) Fornitura e posa in opera di ARMATURA STRADALE 16W, 1750lm Armatura con tecnologia LED per illuminazione stradale d'arredo. - Corpo a base rettangolare a supporto del gruppo elettr ... dell'arte. Marca AEC - modello MOD 2.0 URBAN 200 AC L.500 STU-M 3.5-1M "DA" CL.2 o equivalente approvato dalla D.L. ELEMENTI: (L) Apparecchio illuminante (pr=639,21*0,65) cadauno (L) Minuterie a corpo (L) Trasporto (pr=415,49) % (E) [VEN25-RU.04.002.a] OPERAIO SPECIALIZZATO ELETTRICISTA h (E) [VEN25-RU.04.003.a] OPERAIO QUALIFICATO ELETTRICISTA h (L) Assistenze murarie (pr=510,15) % Sommano euro Spese Generali 15.00% * (520.35) euro Sommano euro Utili Impresa 10% * (598.40) euro TOTALE euro / n.	1,000 1,000 0,040 1,000 1,000 0,020	415,49 15,00 415,49 34,05 28,99 510,15	415,49 15,00 16,62 34,05 28,99 10,20	MDO/RU MDO/RU
				520,35	
				78,05	
				598,40	
				59,84	
				658,24	
Nr. 43 AP-NPE.014	APPARECCHIO ILLUMINANTE DA ESTERNO AD INCASSO A PARETE Fornitura e posa in opera di APPARECCHIO ILLUMINANTE DA ESTERNO AD INCASSO A PARETE Apparecchio illuminante da esterno per installazione ad incasso a parete: - Alimentazione dirett ... nto per garantire la posa alla regola dell'arte. Marca Lombardo - modello Fix 506 o equivalente approvato dalla D.L. ELEMENTI: (L) Apparecchio illuminante (pr=122*0,6) cadauno (L) Minuterie a corpo (L) Trasporto (pr=73,20) % (E) [VEN25-RU.04.002.a] OPERAIO SPECIALIZZATO ELETTRICISTA h (E) [VEN25-RU.04.003.a] OPERAIO QUALIFICATO ELETTRICISTA h (L) Assistenze murarie (pr=110,05) % Sommano euro Spese Generali 15.00% * (112.25) euro Sommano euro Utili Impresa 10% * (129.09) euro TOTALE euro / n.	1,000 1,000 0,040 0,300 0,300 0,020	73,20 15,00 73,20 34,05 28,99 110,05	73,20 15,00 2,93 10,22 8,70 2,20	MDO/RU MDO/RU
				112,25	
				16,84	
				129,09	
				12,91	
				142,00	
Nr. 44 AP-NPE.015	PALO CILINDRICO H.6m, DIAM. 121mm CON MORSETTIERA SINGOLA Fornitura e posa in opera di PALO CILINDRICO H.6m, DIAM. 121mm Palo cilindrico interrato provvisto delle seguenti lavorazioni standard: - zincatura a caldo per immersione in bagno ... da palo con 1 fusibile (non compreso), per asola 186x45. Marca DKC - modello MVV o equivalente approvato dalla D.L. ELEMENTI: (L) Palo cadauno (L) Portella + morsettiera cadauno (L) Minuterie a corpo (L) Trasporto (pr=330,00) % (E) [VEN25-RU.04.002.a] OPERAIO SPECIALIZZATO ELETTRICISTA h (E) [VEN25-RU.04.003.a] OPERAIO QUALIFICATO ELETTRICISTA h (L) Assistenze murarie (pr=443,95) % Sommano euro Spese Generali 15.00% * (452.83) euro Sommano euro Utili Impresa 10% * (520.75) euro	1,000 1,000 1,000 0,040 1,000 1,000 0,020	330,00 22,71 15,00 330,00 34,05 28,99 443,95	330,00 22,71 15,00 13,20 34,05 28,99 8,88	MDO/RU MDO/RU
				452,83	
				67,92	
				520,75	
				52,08	
	A RIPORTARE			572,83	

Num.Ord. TARIFFA	DESCRIZIONE DELLE VOCI E DEGLI ELEMENTI	Quantità	IMPORTI		R.
			unitario	TOTALE	
	RIPORTO			572,83	
	TOTALE euro / n.			572,83	
Nr. 45 AP-NPE.016	PALO CILINDRICO H.6m, DIAM. 121mm CON MORSETTIERA DOPPIA Fornitura e posa in opera di PALO CILINDRICO H.6m, DIAM. 121mm Palo cilindrico interrato provvisto delle seguenti lavorazioni standard: - zincatura a caldo per immersione in bagno ... da palo con 2 fusibili (non compresi), per asola 186x45. Marca DKC - modello MVV o equivalente approvato dalla D.L. ELEMENTI: (L) Palo cadauno (L) Portella + morsettiera cadauno (L) Minuterie a corpo (L) Trasporto (pr=330,00) % (E) [VEN25-RU.04.002.a] OPERAIO SPECIALIZZATO ELETTRICISTA h (E) [VEN25-RU.04.003.a] OPERAIO QUALIFICATO ELETTRICISTA h (L) Assistenze murarie (pr=443,63) %	1,000 1,000 1,000 0,040 1,000 1,000 0,020	330,00 22,39 15,00 330,00 34,05 28,99 443,63	330,00 22,39 15,00 13,20 34,05 28,99 8,87	MDO/RU MDO/RU
	Sommano euro			452,50	
	Spese Generali 15.00% * (452.50) euro			67,88	
	Sommano euro			520,38	
	Utili Impresa 10% * (520.38) euro			52,04	
	TOTALE euro / n.			572,42	
Nr. 46 AP-NPE.017	PALO CILINDRICO H.5.5m, DIAM. 102mm Fornitura e posa in opera di PALO CILINDRICO H.5.5m, DIAM. 102mm Palo cilindrico interrato provvisto delle seguenti lavorazioni standard: - zincatura a caldo per immersione in bagno ... a 186x45 per 1 fusibile (non compreso), verniciata. Marca NCM - modello CL102603V o equivalente approvato dalla D.L. ELEMENTI: (L) Palo cadauno (L) Portella + morsettiera cadauno (L) Minuterie a corpo (L) Trasporto (pr=200,00) % (E) [VEN25-RU.04.002.a] OPERAIO SPECIALIZZATO ELETTRICISTA h (E) [VEN25-RU.04.003.a] OPERAIO QUALIFICATO ELETTRICISTA h (L) Assistenze murarie (pr=305,04) %	1,000 1,000 1,000 0,040 1,000 1,000 0,020	200,00 19,00 15,00 200,00 34,05 28,99 305,04	200,00 19,00 15,00 8,00 34,05 28,99 6,10	MDO/RU MDO/RU
	Sommano euro			311,14	
	Spese Generali 15.00% * (311.14) euro			46,67	
	Sommano euro			357,81	
	Utili Impresa 10% * (357.81) euro			35,78	
	TOTALE euro / n.			393,59	
Nr. 47 AP-NPE.018	MENSOLA SINGOLA, ATTACCO PER PALO DIAM. 127 Fornitura e posa in opera di MENSOLA SINGOLA, ATTACCO PER PALO DIAM. 127 Mensola con n.1 braccio, attacco per palo diam.127 - colore grafite 01. Marca AEC - modello PACMOD o equivalente approvato dalla D.L. ELEMENTI: (L) Mensola con n.1 braccio (pr=102*0,65) cadauno (L) Trasporto (pr=66,30) % (E) [VEN25-RU.04.002.a] OPERAIO SPECIALIZZATO ELETTRICISTA h (E) [VEN25-RU.04.003.a] OPERAIO QUALIFICATO ELETTRICISTA h (L) Assistenze murarie (pr=81,56) %	1,000 0,040 0,200 0,200 0,020	66,30 66,30 34,05 28,99 81,56	66,30 2,65 6,81 5,80 1,63	MDO/RU MDO/RU
	Sommano euro			83,19	
	Spese Generali 15.00% * (83.19) euro			12,48	
	Sommano euro			95,67	
	Utili Impresa 10% * (95.67) euro			9,57	
	TOTALE euro / n.			105,24	
Nr. 48	MENSOLA DOPPIA, ATTACCO PER PALO DIAM. 127				
	A RIPORTARE				

Num.Ord. TARIFFA	DESCRIZIONE DELLE VOCI E DEGLI ELEMENTI	Quantità	IMPORTI		R.
			unitario	TOTALE	
	RIPORTO				
AP-NPE.019	<p>Fornitura e posa in opera di MENSOLA DOPPIA, ATTACCO PER PALO DIAM. 127 Mensola con n.2 bracci, attacco per palo diam.127 - colore grafite 01.</p> <p>Marca AEC - modello PACMOD o equivalente approvato dalla D.L.</p> <p>ELEMENTI:</p> <p>(L) Mensola con n.1 braccio (pr=117*0,65) cadauno</p> <p>(L) Trasporto (pr=76,05) %</p> <p>(E) [VEN25-RU.04.002.a] OPERAIO SPECIALIZZATO ELETTRICISTA h</p> <p>(E) [VEN25-RU.04.003.a] OPERAIO QUALIFICATO ELETTRICISTA h</p> <p>(L) Assistenze murarie (pr=91,70) %</p> <p>Sommano euro</p> <p>Spese Generali 15.00% * (93.53) euro</p> <p>Sommano euro</p> <p>Utili Impresa 10% * (107.56) euro</p> <p>TOTALE euro / n.</p>	1,000 0,040 0,200 0,200 0,020	76,05 76,05 34,05 28,99 91,70	76,05 3,04 6,81 5,80 1,83	MDO/RU MDO/RU
				93,53 14,03 107,56 10,76 118,32	
Nr. 49 AP-NPE.020	<p>CARTELLO ATTRAVERSAMENTO PEDONALE</p> <p>Fornitura e posa in opera di CARTELLO ATTRAVERSAMENTO PEDONALE Segnale di passaggio pedonale sicuro costituito da un cassonetto luminoso bifacciale indicante il passaggio pedonale, ... ente un'illuminazione interna a LED completo di lampeggianti provvisto di sistema a fascetta per fissaggio al palo.</p> <p>ELEMENTI:</p> <p>(L) Cartello (pr=3380*0,65) cadauno</p> <p>(L) Minuterie a corpo</p> <p>(L) Trasporto (pr=2197,00) %</p> <p>(E) [VEN25-RU.04.002.a] OPERAIO SPECIALIZZATO ELETTRICISTA h</p> <p>(E) [VEN25-RU.04.003.a] OPERAIO QUALIFICATO ELETTRICISTA h</p> <p>(L) Assistenze murarie (pr=2362,92) %</p> <p>Sommano euro</p> <p>Spese Generali 15.00% * (2 410.18) euro</p> <p>Sommano euro</p> <p>Utili Impresa 10% * (2 771.71) euro</p> <p>TOTALE euro / n.</p>	1,000 1,000 0,040 1,000 1,000 0,020	2'197,00 15,00 2'197,00 34,05 28,99 2'362,92	2'197,00 15,00 87,88 34,05 28,99 47,26	MDO/RU MDO/RU
				2'410,18 361,53 2'771,71 277,17 3'048,88	
Nr. 50 AP-NPE.021	<p>TELECAMERA BULLET DA ESTERNO</p> <p>Fornitura e posa in opera di TELECAMERA DA ESTERNO Telecamera Bullet motorizzata varifocal 4MP Caratteristiche principali: - Sensore immagine: 1/3" Progressive Scan CMOS - Risolu ... a corretta posa alla regola dell'arte.</p> <p>Marca Hikvision - modello DS-2CD3646G2-IZS o equivalente approvato dalla D.L.</p> <p>ELEMENTI:</p> <p>(L) Telecamera cadauno</p> <p>(L) Minuterie a corpo</p> <p>(L) Trasporto (pr=290,70) %</p> <p>(E) [VEN25-RU.04.002.a] OPERAIO SPECIALIZZATO ELETTRICISTA h</p> <p>(E) [VEN25-RU.04.003.a] OPERAIO QUALIFICATO ELETTRICISTA h</p> <p>(L) Assistenze murarie (pr=411,90) %</p> <p>Sommano euro</p> <p>Spese Generali 15.00% * (420.14) euro</p> <p>Sommano euro</p> <p>Utili Impresa 10% * (483.16) euro</p> <p>TOTALE euro / n.</p>	1,000 1,000 0,040 1,500 1,500 0,020	290,70 15,00 290,70 34,05 28,99 411,90	290,70 15,00 11,63 51,08 43,49 8,24	MDO/RU MDO/RU
				420,14 63,02 483,16 48,32 531,48	
Nr. 51 AP-NPE.022	<p>NVR IP</p> <p>Fornitura e posa in opera di NVR IP Videoregistratore di rete (NVR) PoE 8K 16 canali Caratteristiche: - Formati video H.265+/H.265/H.264+/H.264 - Ingressi telecamera IP fino a 16 ... a corretta posa alla regola dell'arte.</p>				
	A RIPORTARE				

Num.Ord. TARIFFA	DESCRIZIONE DELLE VOCI E DEGLI ELEMENTI	Quantità	I M P O R T I		R.
			unitario	TOTALE	
	R I P O R T O				
Nr. 52 AP-NPE.023	Marca Hikvision - modello DS-7716NI-M4/16P o equivalente approvato dalla D.L.				
	E L E M E N T I:				
	(L) NVR cadauno	1,000	606,80	606,80	MDO/RU MDO/RU
	(L) Minuterie a corpo	1,000	15,00	15,00	
	(L) Trasporto (pr=606,80) %	0,040	606,80	24,27	
	(E) [VEN25-RU.04.002.a] OPERAIO SPECIALIZZATO ELETTRICISTA h	1,000	34,05	34,05	
	(E) [VEN25-RU.04.003.a] OPERAIO QUALIFICATO ELETTRICISTA h	1,000	28,99	28,99	
	(L) Assistenze murarie (pr=709,11) %	0,020	709,11	14,18	
	Sommano euro			723,29	
	Spese Generali 15.00% * (723.29) euro			108,49	
	Sommano euro			831,78	
	Utili Impresa 10% * (831.78) euro			83,18	
	T O T A L E euro / n.			914,96	
Nr. 53 AP-NPE.024	ARMADIO DATI (RACK) da parete 19" - 42 Unità - L=600				
	ARMADIO DATI (RACK) CENTRO STELLA da pavimento 19" - 42 Unità - L=600				
	Fornitura e posa in opera di armadio permutazione dati RACK equipaggiato con:				
	- armadio da pavimento 19" 42U 6 ... al quadro elettrico di pertinenza				
	SONO ESCLUSE TUTTE LE PARTI ATTIVE				
	Marca Gewiss o equivalente approvato dalla D.L.				
	E L E M E N T I:				
	(L) Armadio Rack (pr=3227*0,7) cadauno	1,000	2'258,90	2'258,90	MDO/RU MDO/RU
	(L) Minuterie a corpo	1,000	15,00	15,00	
	(L) Trasporto (pr=2258,90) %	0,040	2'258,90	90,36	
	(E) [VEN25-RU.04.002.a] OPERAIO SPECIALIZZATO ELETTRICISTA h	4,000	34,05	136,20	
	(E) [VEN25-RU.04.003.a] OPERAIO QUALIFICATO ELETTRICISTA h	4,000	28,99	115,96	
	(L) Assistenze murarie (pr=2616,42) %	0,020	2'616,42	52,33	
	Sommano euro			2'668,75	
	Spese Generali 15.00% * (2 668.75) euro			400,31	
	Sommano euro			3'069,06	
	Utili Impresa 10% * (3 069.06) euro			306,91	
	T O T A L E euro / n.			3'375,97	
Nr. 54 AP-NPE.025	MODULO GATEWAY PER CONTROLLO REMOTO CANCELLO				
	MODULO GATEWAY PER CONTROLLO REMOTO CANCELLO				
	Fornitura e posa in opera di Modulo Gateway 4G Stand-alone con SIM per il controllo remoto di cancelli elettrici.				
	Dati tecnici:				
	- Alime ... po di posa fino al quadro elettrico di pertinenza				
	Marca Came - modello 806SA-0230 o equivalente approvato dalla D.L.				
	E L E M E N T I:				
	(L) Modulo gateway (pr=240*0,7) cadauno	1,000	168,00	168,00	MDO/RU MDO/RU
	(L) Trasporto (pr=168,00) %	0,040	168,00	6,72	
	(E) [VEN25-RU.04.002.a] OPERAIO SPECIALIZZATO ELETTRICISTA h	0,500	34,05	17,03	
	(E) [VEN25-RU.04.003.a] OPERAIO QUALIFICATO ELETTRICISTA h	0,500	28,99	14,50	
	(L) Assistenze murarie (pr=206,25) %	0,020	206,25	4,13	
	Sommano euro			210,38	
	Spese Generali 15.00% * (210.38) euro			31,56	
	Sommano euro			241,94	
	Utili Impresa 10% * (241.94) euro			24,19	
	T O T A L E euro / n.			266,13	
Nr. 54 AP-NPE.025	BARRIERA AUTOMATICA PER GESTIONE ACCESSO RISERVATO PARCHEGGIO				
	BARRIERA AUTOMATICA PER GESTIONE ACCESSO RISERVATO PARCHEGGIO				
	Fornitura e posa in opera di barrieraautomatica per gestione accesso riservato parcheggio.				
	- Asta 4m;				
	- Strip led 4m;				
	... ne l'avviamento e le eventuali spese di spedizione.				
	Marca Came - modello GARD GT4 o equivalente approvato dalla D.L.				
	E L E M E N T I:				
	(L) Barriera automatica (pr=266,13) cadauno	1,000	266,13	266,13	MDO/RU MDO/RU
	(L) Trasporto (pr=168,00) %	0,040	168,00	6,72	
	(E) [VEN25-RU.04.002.a] OPERAIO SPECIALIZZATO ELETTRICISTA h	0,500	34,05	17,03	
	(E) [VEN25-RU.04.003.a] OPERAIO QUALIFICATO ELETTRICISTA h	0,500	28,99	14,50	
	(L) Assistenze murarie (pr=206,25) %	0,020	206,25	4,13	
	Sommano euro			210,38	
	Spese Generali 15.00% * (210.38) euro			31,56	
	Sommano euro			241,94	
	Utili Impresa 10% * (241.94) euro			24,19	
	T O T A L E euro / n.			266,13	
	A R I P O R T A R E				

Num.Ord. TARIFFA	DESCRIZIONE DELLE VOCI E DEGLI ELEMENTI	Quantità	I M P O R T I		R.
			unitario	TOTALE	
	R I P O R T O				
Nr. 55 AP-NPE.031	E L E M E N T I: (L) Barriera a corpo (E) [VEN25-RU.04.002.a] OPERAIO SPECIALIZZATO ELETTRICISTA h	1,000 30,000	3'000,00 34,05	3'000,00 1'021,50	MDO/RU
	Sommano euro			4'021,50	
	Spese Generali 15.00% * (4 021.50) euro			603,23	
	Sommano euro			4'624,73	
	Utili Impresa 10% * (4 624.73) euro			462,47	
	T O T A L E euro / n.			5'087,20	
	QUADRO ELETTRICO CONSEGNA (QE_C) QUADRO ELETTRICO CONSEGNA (QE_C) Comprensivo di: - Grado di protezione IP65 - Doppio Isolamento - Corpo in resina - Porta a tenuta - Eventuale chiave di chiusura blocco porta - Acce ... laudata e certificata ai sensi della norma CEI EN 60439-1 CEI 17/13 o CEI 23/51 a seconda della tipologia realizzativa.				
	E L E M E N T I: (L) Quadro elettrico (pr=1305,74*0,7) cadauno (L) Minuterie a corpo (L) Trasporto (pr=914,02) % (E) [VEN25-RU.04.002.a] OPERAIO SPECIALIZZATO ELETTRICISTA h (E) [VEN25-RU.04.003.a] OPERAIO QUALIFICATO ELETTRICISTA h (L) Assistenze murarie (pr=1091,66) %	1,000 1,000 0,040 2,000 2,000 0,020	914,02 15,00 914,02 34,05 28,99 1'091,66	914,02 15,00 36,56 68,10 57,98 21,83	
	Sommano euro			1'113,49	
	Spese Generali 15.00% * (1 113.49) euro			167,02	
Nr. 56 AP-NPE.032	QUADRO ELETTRICO SERVIZI PARCHEGGIO (QE_PARK) QUADRO ELETTRICO SERVIZI PARCHEGGIO (QE_PARK) Comprensivo di: - Grado di protezione IP65 - Doppio Isolamento - Corpo in resina - Porta a tenuta - Eventuale chiave di chiusura blocco ... laudata e certificata ai sensi della norma CEI EN 60439-1 CEI 17/13 o CEI 23/51 a seconda della tipologia realizzativa.				MDO/RU MDO/RU
	E L E M E N T I: (L) Quadro elettrico (pr=10117,75*0,7) cadauno (L) Minuterie a corpo (L) Trasporto (pr=7082,43) % (E) [VEN25-RU.04.002.a] OPERAIO SPECIALIZZATO ELETTRICISTA h (E) [VEN25-RU.04.003.a] OPERAIO QUALIFICATO ELETTRICISTA h (L) Assistenze murarie (pr=7632,89) %	1,000 1,000 0,040 4,000 4,000 0,020	7'082,43 15,00 7'082,43 34,05 28,99 7'632,89	7'082,43 15,00 283,30 136,20 115,96 152,66	
	Sommano euro			7'785,55	
	Spese Generali 15.00% * (7 785.55) euro			1'167,83	
	Sommano euro			8'953,38	
	Utili Impresa 10% * (8 953.38) euro			895,34	
	T O T A L E euro / n.			9'848,72	
	COLONNINA DI DISTRIBUZIONE IN ALLUMINIO ANODIZZATO COLONNINA DI DISTRIBUZIONE IN ALLUMINIO ANODIZZATO Fornitura e posa in opera di Colonnina di distribuzione. - Struttura di supporto: Struttura a base circolare realizzata completam ... manodopera - accessori di installazione a regola d'arte. Marca GIFAS - modello Rondò o equivalente approvato dalla D.L.				
	A R I P O R T A R E				

Num.Ord. TARIFFA	DESCRIZIONE DELLE VOCI E DEGLI ELEMENTI	Quantità	I M P O R T I		R.
			unitario	TOTALE	
	R I P O R T O				
Nr. 58 AP-NPE.034	E L E M E N T I: (L) Armadio Rack (pr=2839*0,6) cadauno (L) Minuterie a corpo (L) Trasporto (pr=1703,40) % (E) [VEN25-RU.04.002.a] OPERAIO SPECIALIZZATO ELETTRICISTA h (E) [VEN25-RU.04.003.a] OPERAIO QUALIFICATO ELETTRICISTA h (L) Assistenze murarie (pr=2038,70) %	1,000 1,000 0,040 4,000 4,000 0,020	1'703,40 15,00 1'703,40 34,05 28,99 2'038,70	1'703,40 15,00 68,14 136,20 115,96 40,77	MDO/RU MDO/RU
	Sommano euro			2'079,47	
	Spese Generali 15.00% * (2 079.47) euro			311,92	
	Sommano euro			2'391,39	
	Utili Impresa 10% * (2 391.39) euro			239,14	
	T O T A L E euro / n.			2'630,53	
	PLINTI PER PALI ILLUMINAZIONE Fornitura e posa in opera di PLINTI PER PALI ILLUMINAZIONE Plinti prefabbricati per il sostegno dei pali di illuminazione di dimensioni 1050x610x h750 mm, modello MAXI per pali fi ... uanto per garantire la posa alla regola dell'arte. Marca Eurobeton - modello Maxi o equivalente approvato dalla D.L.				
	E L E M E N T I: (L) Plinto+chiusino (pr=(110+70)*0,7) cadauno (L) Minuterie a corpo (L) Trasporto (pr=126,00) % (E) [VEN25-RU.04.002.a] OPERAIO SPECIALIZZATO ELETTRICISTA h (E) [VEN25-RU.04.003.a] OPERAIO QUALIFICATO ELETTRICISTA h (L) Assistenze murarie (pr=177,57) %	1,000 1,000 0,040 0,500 0,500 0,020	126,00 15,00 126,00 34,05 28,99 177,57	126,00 15,00 5,04 17,03 14,50 3,55	
	Sommano euro			181,12	
	Spese Generali 15.00% * (181.12) euro			27,17	
Nr. 59 AP-NPE.035	ARMADIO DATI (RACK) PER IMPIANTO TVCC da pavimento 19" - 12 Unità - L=600 ARMADIO DATI (RACK) da parete 19" - 20 Unità - L=600 Fornitura e posa in opera di armadio permutazione dati RACK equipaggiato con: - Armadio rack 19" a pavimento da 20U. Caratteris ... 7, FS18OR18 o FG16 in base al tipo di posa fino al quadro elettrico di pertinenza SONO ESCLUSE TUTTE LE PARTI ATTIVE				MDO/RU MDO/RU
	E L E M E N T I: (L) Armadio Rack (pr=3429,37*0,7) a corpo (L) Minuterie a corpo (L) Trasporto (pr=2400,56) % (E) [VEN25-RU.04.002.a] OPERAIO SPECIALIZZATO ELETTRICISTA h (E) [VEN25-RU.04.003.a] OPERAIO QUALIFICATO ELETTRICISTA h (L) Assistenze murarie (pr=2763,74) %	1,000 1,000 0,040 4,000 4,000 0,020	2'400,56 15,00 2'400,56 34,05 28,99 2'763,74	2'400,56 15,00 96,02 136,20 115,96 55,27	
	Sommano euro			2'819,01	
	Spese Generali 15.00% * (2 819.01) euro			422,85	
	Sommano euro			3'241,86	
	Utili Impresa 10% * (3 241.86) euro			324,19	
	T O T A L E euro / n.			3'566,05	
	SISTEMA DI MITIGAZIONE DELL'INDUZIONE MAGNETICA CABINA MT/BT SISTEMA DI MITIGAZIONE DELL'INDUZIONE MAGNETICA CABINA MT/BT Fornitura e posa in opera di SISTEMA DI MITIGAZIONE DELL'INDUZIONE MAGNETICA CABINA MT/BT. IlLa Schermatura prevede l'ut ... tura del materiale; - Resa franco cantiere; - Supervisione remota. Marca G-iron o equivalente approvato dalla D.L.				
	E L E M E N T I: (L) Sistema schermatura a corpo	1,000	9'750,00	9'750,00	
	A R I P O R T A R E			9'750,00	

Num.Ord. TARIFFA	DESCRIZIONE DELLE VOCI E DEGLI ELEMENTI	Quantità	IMPORTI		R.
			unitario	TOTALE	
	R I P O R T O			9'750,00	
Nr. 61 VEN25-04.05 .010.a	(L) Collaudo a corpo	1,000	1'800,00	1'800,00	
	(L) Trasporto (pr=9750,00) %	0,040	9'750,00	390,00	
	(E) [VEN25-RU.04.003.a] OPERAIO QUALIFICATO ELETTRICISTA h	40,000	28,99	1'159,60	MDO/RU
	(E) [VEN25-RU.06.002.b] TECNICO SPECIALIZZATO/LAUREATO JUNIOR h	10,000	48,52	485,20	MDO/RU
	Sommano euro			13'584,80	
	Spese Generali 15.00% * (13 584.80) euro			2'037,72	
	Sommano euro			15'622,52	
	Utili Impresa 10% * (15 622.52) euro			1'562,25	
	T O T A L E euro / a corpo			17'184,77	
	CONGLOMERATO CEMENTIZIO STRUTTURALE PER OPERE IN C.A. IN ... RUTTURALE -				
	MAGRONE CLASSE 20 MPa C16/20 PER OPERE IN C.A.				
	CONGLOMERATO CEMENTIZIO STRUTTURALE PER OPERE IN C.A. IN AMBITO				
	STRADALE E PER GRANDI QUANTITATIVI Fornitura e posa in opera di calcestruzzo strutturale				
	a prestazione garantita, se ... sicurezza che si rendono necessari. CONGLOMERATO				
	CEMENTIZIO STRUTTURALE - MAGRONE CLASSE 20 MPa C16/20 PER OPERE IN C.A.				
	E L E M E N T I :				
	(E) [VEN25-RU.01.002.a] OPERAIO SPECIALIZZATO EDILE h	0,015	33,03	0,50	MDO/RU
	(E) [VEN25-RU.01.003.a] OPERAIO QUALIFICATO EDILE h	0,015	30,57	0,46	MDO/RU
	(E) [VEN25-PR-B.02.001.d] CALCESTRUZZO NON STRUTTURALE Calcestruzzo non				
	strutturale cl ... m³	1,000	100,24	100,24	MAT/PR
	(E) [VEN25-AT.03.004.b] NOLO A FREDDO DI PONTEGGI NOLO A FREDDO DI PONTEGGI				
	NOLO A F ... m²/mese	0,030	3,00	0,09	NL/AT
	(A) [VEN25-AT.14.004.00] NOLO A CALDO DI POMPE PER CALCESTRUZZO				
	AUTOCARRATE (pompaggi ...				
	di cui MDO/RU= 12.931%; MAT/PR= 2.429%; ATT/AT= 84.639%; m³	0,900	12,76	11,48	AN
	(E) [VEN25-AT.05.005.00] NOLO A FREDDO DI VIBRATORE Nolo a freddo di vibratore per in				
	... h	0,015	13,36	0,20	NL/AT
	Sommano euro			112,97	
	Spese Generali 15.00% * (112.97) euro			16,95	
	Sommano euro			129,92	
	Utili Impresa 10% * (129.92) euro			12,99	
	T O T A L E euro / m³			142,91	
	A R I P O R T A R E				

[illegible]

Num.Ord. TARIFFA	DESCRIZIONE DELLE VOCI E DEGLI ELEMENTI	Quantità	I M P O R T I		R.
			unitario	TOTALE	
	R I P O R T O				
	<u>COSTI ELEMENTARI</u>				
Nr. 63 VEN25-01.06 .005.00	COMPENSO PER TRASPORTO MATERIALE COMPENSO PER TRASPORTO MATERIALE Compenso per il trasporto di qualsiasi materiale o attrezzatura a qualsiasi distanza stradale (da considerarsi la sola andata). COMPENSO PER TRASPORTO MATERIALE euro / t*km			0,32	---
Nr. 64 VEN25-AT.0 1.002.a	NOLO A FREDDO DI AUTOCARRO CON GRUETTA completa di cesto o piattaforma aerea da t 8.5 NOLO A FREDDO DI AUTOCARRO NOLO A FREDDO DI AUTOCARRO NOLO A FREDDO DI AUTOCARRO CON GRUETTA completa di cesto o piattaforma aerea da t 8.5 euro / h			10,53	NL/AT
Nr. 65 VEN25-AT.0 3.001.a	NOLO A FREDDO DI AUTOGRU SEMOVENTE GOMMATA con portata fino a t. 20 NOLO A FREDDO DI AUTOGRU NOLO A FREDDO DI AUTOGRU NOLO A FREDDO DI AUTOGRU SEMOVENTE GOMMATA con portata fino a t. 20 euro / h			17,47	NL/AT
Nr. 66 VEN25-AT.0 3.004.b	NOLO A FREDDO DI PONTEGGI per ogni mese successivo al primo o frazione di mese NOLO A FREDDO DI PONTEGGI NOLO A FREDDO DI PONTEGGI NOLO A FREDDO DI PONTEGGI per ogni mese successivo al primo o frazione di mese euro / m²/mese			3,00	NL/AT
Nr. 67 VEN25-AT.0 5.005.00	NOLO A FREDDO DI VIBRATORE NOLO A FREDDO DI VIBRATORE Nolo a freddo di vibratore per infissione ed estrazione di palancole metalliche completo di centralina, consumi e ogni altro onere, per mq di palancola infissa o estratta NOLO A FREDDO DI VIBRATORE euro / h			13,36	NL/AT
Nr. 68 VEN25-AT.0 5.006.00	NOLO A FREDDO DI COMPRESSORE NOLO A FREDDO DI COMPRESSORI ad aria con motore a scoppio della potenza di l/min. 5000 NOLO A FREDDO DI COMPRESSORE Nolo a freddo di compressori ad aria con motore a scoppio della potenza di l/min. 5000 NOLO A FREDDO DI COMPRESSORI ad aria con motore a scoppio della potenza di l/min. 5000 euro / h			3,50	NL/AT
Nr. 69 VEN25-AT.0 6.004.00	NOLO A FREDDO DI POMPE PER CALCESTRUZZO AUTOCARRATE (pompaggio max per pompa 160m³/giorno) NOLO A FREDDO DI POMPE PER CALCESTRUZZO AUTOCARRATE (pompaggio max per pompa 160m³/giorno) euro / m³			10,80	NL/AT
Nr. 70 VEN25-AT.0 7.001.a	NOLO A FREDDO DI SEGA ELETTRICA NOLO A FREDDO DI SEGA ELETTRICA euro / h			3,31	NL/AT
Nr. 71 VEN25-AT.0 7.001.b	NOLO A FREDDO DI SEGA ELETTRICA NOLO A FREDDO DI SEGA PER TAGLIO DI PIETRE NOLO A FREDDO DI SEGA ELETTRICA NOLO A FREDDO DI SEGA ELETTRICA NOLO A FREDDO DI SEGA PER TAGLIO DI PIETRE euro / h			42,26	NL/AT
Nr. 72 VEN25-AT.0 7.015.00	NOLO A FREDDO DI TRAPANO ELETTRICO NOLO A FREDDO DI TRAPANO ELETTRICO euro / h			1,87	NL/AT
Nr. 73 VEN25-AT.0 7.016.a	NOLO A FREDDO DI MOLA SMERIGLIO ELETTRICA completa di dis ... er materiali ferrosi che per marmi o pietre o calcestruzzi NOLO A FREDDO DI MOLA SMERIGLIO ELETTRICA completa di dischi sia per materiali ferrosi che per marmi o pietre o calcestruzzi euro / h			2,84	NL/AT
Nr. 74 VEN25-AT.0 7.018.00	NOLO A FREDDO DI CAROTATRICE NOLO A FREDDO DI CAROTATRICE euro / h			7,77	NL/AT
Nr. 75 VEN25-AT.0 9.001.a	NOLO A CALDO DI AUTOCARRO RIBALTABILE da mc 11 NOLO A CALDO DI AUTOCARRO RIBALTABILE da mc 11 euro / h			61,72	NL/AT
Nr. 76 VEN25-AT.0 9.001.b	NOLO A CALDO DI AUTOCARRO RIBALTABILE da mc 15 NOLO A CALDO DI AUTOCARRO RIBALTABILE da mc 15 euro / h			66,32	---
Nr. 77 VEN25-AT.0 9.002.b	NOLO A CALDO DI AUTOCARRO da t 22 NOLO A CALDO DI AUTOCARRO da t 22 euro / h			77,89	NL/AT
Nr. 78 VEN25-AT.0 9.008.b	NOLO A CALDO DI ESCAVATORE IDRAULICO gommato da t 17 NOLO A CALDO DI ESCAVATORE IDRAULICO gommato da t 17 euro / h			89,03	NL/AT
Nr. 79 VEN25-AT.0 9.008.e	NOLO A CALDO DI ESCAVATORE IDRAULICO cingolato da t 20 NOLO A CALDO DI ESCAVATORE IDRAULICO cingolato da t 20 euro / h			90,48	---
Nr. 80 VEN25-AT.0 9.011.a	NOLO A CALDO DI MINIESCAVATORE con potenza fino a KW 15 NOLO A CALDO DI MINIESCAVATORE Nolo a caldo di miniescavatore meccanico cingolato con benna, cucchiaio o lama NOLO A CALDO DI MINIESCAVATORE con potenza fino a KW 15 euro / h			50,05	NL/AT
Nr. 81	NOLO A CALDO DI PIASTRA VIBRANTE DA KG 500				
	A R I P O R T A R E				

Num.Ord. TARIFFA	DESCRIZIONE DELLE VOCI E DEGLI ELEMENTI	Quantità	I M P O R T I		R.
			unitario	TOTALE	
	R I P O R T O				
VEN25-AT.1 0.002.00 Nr. 82	NOLO A CALDO DI PIASTRA VIBRANTE DA KG 500 SABBIA di cava lavata e vagliata	euro / h		48,87	NL/AT
VEN25-PR-A .02.001.a Nr. 83	SABBIA di cava lavata e vagliata MISTO GHIAIA DI CAVA	euro / m³		30,00	MAT/PR
VEN25-PR-A .02.003.d Nr. 84	MISTO GHIAIA DI CAVA MISTO TOUT VENANT DI CAVA O FIUME	euro / m³		23,00	MAT/PR
VEN25-PR-A .02.003.h Nr. 85	MISTO TOUT VENANT DI CAVA O FIUME ABETE in travatura massiccia spigolata e impregnati per orditura principale	euro / m³		19,39	MAT/PR
VEN25-PR-A .05.001.f Nr. 86	ABETE in travatura massiccia spigolata e impregnati per orditura principale ABETE in travatura lamellare a norma UNI EN 14080 spigolata piallati e impregnati per orditura primaria	euro / m³		693,89	MAT/PR
VEN25-PR-A .05.001.h Nr. 87	ABETE in travatura lamellare a norma UNI EN 14080 spigolata piallati e impregnati per orditura primaria FONDO IMPREGNANTE	euro / m³		1'199,98	MAT/PR
VEN25-PR-A .06.017.00 Nr. 88	FONDO IMPREGNANTE ACCIAIO IN BARRE ACCIAIO tipo B450C controllato	euro / kg		1,37	MAT/PR
VEN25-PR-A .08.001.b Nr. 89	ACCIAIO IN BARRE Acciaio in barre ad aderenza migliorata per cemento armato ACCIAIO tipo B450C controllato TRAVI - TUBI tipo S275 EN 10210	euro / kg		1,30	MAT/PR
VEN25-PR-A .08.003.b Nr. 90	TRAVI - TUBI TRAVI - TUBI TRAVI - TUBI tipo S275 EN 10210 POZZETTO PREFABBRICATO LEGGERO Dimensioni di cm 60PER60 h=60 e spessore cm 6	euro / kg		1,34	MAT/PR
VEN25-PR-A .09.015.d Nr. 91	POZZETTO PREFABBRICATO LEGGERO Pozzetto prefabbricato in calcestruzzo vibrato debolmente armato. Serie leggera per carichi non stradali. POZZETTO PREFABBRICATO LEGGERO Dimensioni di cm 60PER60 h=60 e spessore cm 6 POZZETTO PER CADITOIA	euro / cad		32,51	MAT/PR
VEN25-PR-A .09.022.00 Nr. 92	POZZETTO PER CADITOIA Pozzetto prefabbricato in cls precompresso delle dimensioni di cm 55PER55PER110, sifonato completo di caditoia, imbuto di raccordo, portacestello, cestello, piastrine portasifone e elemento di fondo con sifone a sezione quadrata POZZETTO PER CADITOIA PROLUNGHE PER POZZETTI STRADALI Dimensioni interne 60x60 cm h=60 cm	euro / cad		275,29	MAT/PR
VEN25-PR-A .09.037.c Nr. 93	PROLUNGHE PER POZZETTI STRADALI Prolunghe per pozzetti stradali prefabbricati in cls armato vibrocompresso di spessore adeguato per resistere a carichi stradali di 1^ cat. Secondo ... ti di impronte circolari per l'innesto di tubazioni. PROLUNGHE PER POZZETTI STRADALI Dimensioni interne 60x60 cm h=60 cm VERNICI ISOLANTI fissativo a base silossanico	euro / cad		50,00	MAT/PR
VEN25-PR-A .18.008.d Nr. 94	VERNICI ISOLANTI fissativo a base silossanico MATERIALI PER RESTAURO E CONSERVAZIONE TELI DI NYLON per confinare area di intervento	euro / l		8,84	---
VEN25-PR-A .19.041.d Nr. 95	MATERIALI PER RESTAURO E CONSERVAZIONE TELI DI NYLON per confinare area di intervento Guaina liquida, rispondente al CAM, Elastobituminosa a fr ... in muratura e calcestruzzo sia orizzontali che verticali.	euro / m²		0,44	MAT/PR
VEN25-PR-A .36.040.00 Nr. 96	Guaina liquida, rispondente al CAM, Elastobituminosa a freddo monocomponente per impermeabilizzazione strutture in muratura e calcestruzzo sia orizzontali che verticali. PROFILO LINEARE A LED da 5 LED (flusso 180 lm)-4000K	euro / kg		6,08	---
VEN25-PR-A .51.032.01 Nr. 97	PROFILO LINEARE A LED da 5 LED (flusso 180 lm)-4000K Malta epossidica strutturale bicomponente	euro / cad		97,43	---
VEN25-PR-A .90.085.00 Nr. 98	Malta epossidica strutturale bicomponente Resina epossidica bicomponente	euro / kg		22,98	MAT/PR
VEN25-PR-A .90.096.00 Nr. 99	Resina epossidica bicomponente COMPENSO PER LO SMALTIMENTO IN DISCARICA AUTORIZZATA DI M ... olosi provenienti da attività di demolizione e costruzione	euro / kg		29,50	MAT/PR
VEN25-PR-A .97.001.a	COMPENSO PER LO SMALTIMENTO IN DISCARICA AUTORIZZATA DI MATERIALE Compenso per smaltimento o recupero in impianto autorizzato o siti idonei, per i materiali che rientrano nelle seg ... à indicate nel FIR della discarica Per rifiuti misti non pericolosi provenienti				
	A R I P O R T A R E				

Num.Ord. TARIFFA	DESCRIZIONE DELLE VOCI E DEGLI ELEMENTI	Quantità	I M P O R T I		R.
			unitario	TOTALE	
	R I P O R T O				
Nr. 100 VEN25-PR-A .97.001.b	da attività di demolizione e costruzione euro / t COMPENSO PER LO SMALTIMENTO IN DISCARICA AUTORIZZATA DI M ... rifiuto non pericoloso) ammissibili a impianto di recupero COMPENSO PER LO SMALTIMENTO IN DISCARICA AUTORIZZATA DI MATERIALE Compenso per smaltimento o recupero in impianto autorizzato o siti idonei, per i materiali che rientrano nelle seg ... nel FIR della discarica Per conglomerato bituminoso fresato (rifiuto non pericoloso) ammissibili a impianto di recupero euro / t			16,00	---
Nr. 101 VEN25-PR-A .97.001.d1	COMPENSO PER LO SMALTIMENTO IN DISCARICA AUTORIZZATA DI M ... O: terra e rocce 170504 ammissibili a impianto di recupero COMPENSO PER LO SMALTIMENTO IN DISCARICA AUTORIZZATA DI MATERIALE Compenso per smaltimento o recupero in impianto autorizzato o siti idonei, per i materiali che rientrano nelle seg ... della discarica Per terreni di scavo classificati come RIFIUTO: terra e rocce 170504 ammissibili a impianto di recupero euro / t			18,46	---
Nr. 102 VEN25-PR-A .97.001.d2	COMPENSO PER LO SMALTIMENTO IN DISCARICA AUTORIZZATA DI M ... O: terra e rocce 170504 ammissibili a discarica per inerti COMPENSO PER LO SMALTIMENTO IN DISCARICA AUTORIZZATA DI MATERIALE Compenso per smaltimento o recupero in impianto autorizzato o siti idonei, per i materiali che rientrano nelle seg ... della discarica Per terreni di scavo classificati come RIFIUTO: terra e rocce 170504 ammissibili a discarica per inerti euro / t			41,22	---
Nr. 103 VEN25-PR-A .98.019.a	CONSUMI CONSUMO CARBURANTE GASOLIO CONSUMI Consumi di utensili, macchinari, mezzi, ecc. CONSUMO CARBURANTE GASOLIO euro / l			75,93	MAT/PR
Nr. 104 VEN25-PR-B .02.001.a	CALCESTRUZZO NON STRUTTURALE C 4/5 CALCESTRUZZO NON STRUTTURALE Calcestruzzo non strutturale classe di consistenza fluida S3 (slump mm 100 – 150) allo scarico dalla betoniera, confezionato con aggregati idonei (inerte Dmax 30 mm) CALCESTRUZZO NON STRUTTURALE C 4/5 euro / m³			1,40	MAT/PR
Nr. 105 VEN25-PR-B .02.001.d	CALCESTRUZZO NON STRUTTURALE C 16/20 CALCESTRUZZO NON STRUTTURALE Calcestruzzo non strutturale classe di consistenza fluida S3 (slump mm 100 – 150) allo scarico dalla betoniera, confezionato con aggregati idonei (inerte Dmax 30 mm) CALCESTRUZZO NON STRUTTURALE C 16/20 euro / m³			89,10	MAT/PR
Nr. 106 VEN25-PR-B .02.003.f	CALCESTRUZZO DUREVOLE PRECONFEZIONATO XC1 classe di lavorabilità S3 (semifluida), classe di esposizione XC1, C 35/45 CALCESTRUZZO DUREVOLE PRECONFEZIONATO XC1 Conglomerato durevole preconfezionato a prestazione garantita, in accordo alla norma UNI EN 206, classe di consistenza S3 semifluida (slum ... one CALCESTRUZZO DUREVOLE PRECONFEZIONATO XC1 classe di lavorabilità S3 (semifluida), classe di esposizione XC1, C 35/45 euro / m²			100,24	MAT/PR
Nr. 107 VEN25-RU.0 1.001.a	OPERAIO 4° LIVELLO EDILE OPERAIO 4° LIVELLO EDILE euro / h			133,98	MAT/PR
Nr. 108 VEN25-RU.0 1.002.a	OPERAIO SPECIALIZZATO EDILE OPERAIO SPECIALIZZATO EDILE euro / h			34,94	MDO/RU
Nr. 109 VEN25-RU.0 1.003.a	OPERAIO QUALIFICATO EDILE OPERAIO QUALIFICATO EDILE euro / h			33,03	MDO/RU
Nr. 110 VEN25-RU.0 1.004.a	OPERAIO COMUNE EDILE OPERAIO COMUNE EDILE euro / h			30,57	MDO/RU
Nr. 111 VEN25-RU.0 4.002.a	OPERAIO SPECIALIZZATO ELETTRICISTA OPERAIO SPECIALIZZATO ELETTRICISTA euro / h			27,33	MDO/RU
Nr. 112 VEN25-RU.0 4.003.a	OPERAIO QUALIFICATO ELETTRICISTA OPERAIO QUALIFICATO ELETTRICISTA euro / h			34,05	MDO/RU
Nr. 113 VEN25-RU.0 6.002.b	TECNICO SPECIALIZZATO/LAUREATO JUNIOR TECNICO SPECIALIZZATO/LAUREATO JUNIOR euro / h			28,99	MDO/RU
	Padova, 29/04/2026 Il Tecnico ----- ----- ----- -----			48,52	MDO/RU
	A R I P O R T A R E				

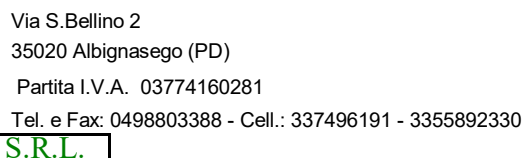

- Pavimenti industriali in quarzo e ferro
- Pavimenti stampati per esterni
- Massetti in sabbia e cemento
- Massetti alleggeriti
- Rampe corazzate
- Trattamenti antipolvere

Del	29 aprile 2026
------------	----------------

Vs. Referente

Sig. Tessari Pietro
3355892330

Spett.le

SA SVILUPPO Architettura ed ingegneria srl
via delle Industrie 1/A, 35010 Limena (PD)
sa.sviluppoarchitettura@gmail.com

[illegible]

Oneri a carico del Cliente	Fornitura acqua , energia elettrica, livelli e quant'altro non specificato nella presente offerta
----------------------------	---

I prezzi indicati si intendono al netto di IVA

|Pagamenti

soliti in uso

Se la conferma non perverrà entro l'inizio delle consegne o dei lavori, si intenderà accettata tacitamente ed in ogni sua parte

Tecno Pav srl

Timbro e firma del Cliente

Offerta nr.8044 del 25/06/2025

Destinatario:	SA SVILUPPO ARCHITETTURA E INGEGNERIA SRL VIA DELLE INDUSTRIE 1/A 35010 LIMENA (PD) SA.SVILUPPOARCHITETTURA@GMAIL.COM C.F. 05079370283 / P.IVA 05079370283 TEL. 0496459610	Data consegna: 13/10/2025 Pagamento: DA CONCORDARE Mezzo: Rif.Ordine cliente: CIG: CUP: Agente/i: FABRIZIO MARCHIORI All'attenzione di: ARCH LINDA BAGAGLIO Note:
Destinazione merce:	PADOVA 35100 (PD)	

Codice	Descrizione	Colli	Qtà	U.M.	Qtà	Prezzo	Sconti	Tot.Riga
M	RECYCLE 37,5X25 sp 11 AREA DI MANOVRA Fornitura e posa prodotto RECYCLE, mis. 375x250 spessore 110 COLORE PORFIDO E GRIGIO compreso la fornitura e posa di strato di alettamento spessore 5/6 cm e saturazione delle fughe mediante graniglia naturale Kromie			MQ	3.200,00	55,00 €		176.000,00 €
M	KM+ 75 X 12,45 SP 11 IMPASTO RECYCLE ZONA STALLI Fornitura e posa di km+ mis 75x12,45 sp 11 colore porfido impasto RECYCLE, posato con distanziatore metallico da 10 cm (fornitura esclusa) compresa la fornitura e posa di strato di alettamento in pietrisco 4/8 per uno spessore di 5/6 cm, escluso il riempimento degli spazi.			MQ	2.800,00	60,00 €		168.000,00 €
2201	DISTANZIATORE ACCIAIO ZINC XRIGA H.4CM LUNG.CM5/10	ML	18.000,0 0	NR	18.000,00	1,20 €		21.600,00 €
M	FORNITURA E POSA RECYCLE 100X20 SP 8 Fornitura e posa prodotto RECYCLE, mis. 375x250 spessore 110 COLORE PORFIDO compreso la fornitura e posa di strato di alettamento spessore 5/6 cm e saturazione delle fughe mediante graniglia naturale Kromie			MQ	600,00	55,00 €		33.000,00 €
C	SOLA POSA CHIUSINI E CADITTOIE Sola posa messa in quota e finitura chiusini in ghisa misura max 50x50			NR	1,00	55,00 €		55,00 €
C	A CARICO IMPRESA DI POSA Stesura del pietrischetto, posa del massello, battitura della pavimentazione mediante piastra vibrante provvista di idoneo tappeto in gomma, spolvero di graniglia naturale a riempimento delle fughe, posa del prodotto KM+ con distanziali esclusa la fornitura dei distanziali, escluso il successivo riempimento degli spazi,pulizia finale e accatastamento in un luogo da voi indicato, in cantiere, degli sfidi, materiale di risulta e imballi.			NR	1,00	1,00 €		1,00 €
C	A CARICO COMMITTENZA Preparazione del sottofondo livellato e rullato ad una quota inferiore di 15/16 cm dalla quota di calpestio. La ditta di posa non si assume responsabilità di Cedimenti o avvallamenti del sottofondo anche a distanza di tempo. -Messa in sicurezza cantiere aree per lo stoccaggio dei materiel e per i residui di lavorazioni, scarico e movimentazione a piè d'opera di tutto il materiale necessario alle lavorazioni. -Acqua,corrente elettrica e materiale di consumo non elencato sopra -Eventuale occupazione di suolo pubblico, permessi vari,aree dedicate.-Gestione del cantiere: misure, quote, tracciamenti ecc. la FAVARO1 NON SI RITIENE RESPONSABILE DI PROGETTAZIONE, MISURE TRACCIAMENTI ECC. MA RISPETTERA' LE INDICAZIONI DELLA COMMITTENZA. - L' intera area di cantiere dovra' essere sgombra da macchinari e o merci			NR	1,00	1,00 €		1,00 €
C	Tutto ciò che non è descritto sopra si intende non compreso, lavorazioni particolari, demolizioni varie, opere murarie dovranno essere concordate CONTABILIZZATE a parte.			NR	1,00	1,00 €		1,00 €
Tot. Imponibile: 398.658,00 € IVA: 87.704,76 € Tot. Documento: 486.362,76 €								

Validità dell'offerta: 30gg

- La copia della presente offerta controfirmata per accettazione viene ritenuta unico documento valido di conferma preventivo/ordine.
- Eventuali operazioni di trasbordo del carico saranno addebitate al costo euro 50,00 per ogni mezzo.
- I prezzi indicati in conferma d'ordine/preventivo si intendono validi fino alla data prevista per la consegna del materiale e comunque non oltre i termini previsti ai punti 4 e 10 delle condizioni di vendita.
- Per zone disagiate, verrà applicata una percentuale indicativa del 30% in più rispetto alla quotazione da provincia. Si consiglia di mettersi in contatto previamente con l'ufficio logistica, per una corretta quotazione per il Vs. paese di destino.

Qualora la data di consegna sia diversa da quella indicata, si prega di comunicarla al più presto.

ATTENZIONE - dopo 30 giorni max dalla comunicazione di pronto merce, verrà emessa fattura per la merce non ritirata.

CONDIZIONI DI VENDITA

- 1) VALIDITA' DELL'ORDINE. L'ordine è valido 30 gg. a partire dalla data in cui la conferma dell'ordine/offerta sottoscritta dal cliente viene ricevuta dalla FAVARO1 srl a socio unico a mezzo posta, fax o a mani. L'ordine è da ritenersi valido e non annullabile o modificabile (salvo accordi fra le parti) ed solo in seguito ad accettazione scritta da parte di FAVARO1 srl a socio unico.
 - 2) INDICAZIONI FISCALI, QUANTITATIVI E LUOGHI DI CONSEGNA. L'acquirente è responsabile circa l'esattezza dei dati anagrafici e fiscali indicati, degli articoli e quantitativi ordinati nonché degli indirizzi di consegna del materiale (art. 41 D.P.R. n. 633/72).
 - 3) ONERI FISCALI. Sono a carico dell'acquirente tutte le spese di imposte e tasse gravanti l'oggetto della fornitura e il relativo contratto, anche se ivi non previste.
 - 4) TERMINI DI FORNITURA. Il venditore Favaro1 provvederà alla fornitura del materiale ordinato entro il termine concordato indicato nell'ordine. Resta inteso che la fornitura eseguita entro 20 giorni dal termine previsto sarà comunque considerata tempestiva con esclusione di qualsivoglia responsabilità a carico del venditore Favaro1 e con esclusione del risarcimento del danno a favore dell'acquirente.
 - 5) MANCATO RITIRO O MANCATA AUTORIZZAZIONE ALLA CONSEGNA. Il mancato ritiro del materiale ordinato o la mancata autorizzazione alla sua consegna successivi al termine di fornitura di cui al punto precedente determinerà la sua fatturazione e farà sorgere in capo al cliente l'obbligo di pagamento. Decorso 30 giorni dal pattuito termine di fornitura, in caso di persistente mancato ritiro o consegna del materiale, saranno imputabili all'acquirente e con conseguente esclusione di qualsivoglia responsabilità del venditore Favaro1- l'eventuale perimento o deterioramento o mutamento (per variazioni cromatiche, fenomeni di efflorescenza ecc..) del materiale prodotto in quanto ascrivibili alla sua prolungata giacenza presso i magazzini del venditore. Inoltre, a decorrere dal 30° giorno successivo al termine di fornitura previsto, il venditore potrà addebitare all'acquirente un costo giornaliero per la giacenza del materiale ordinato presso i propri magazzini pari ad €uro; 0,1 al metro quadro. Decorso 6 mesi dal pattuito termine di fornitura, in caso di persistente mancato ritiro o consegna del materiale per causa imputabile all'acquirente, il materiale verrà considerato perito e il venditore sarà autorizzato al suo smaltimento in discarica a spese dell'acquirente. In tale ultimo caso il venditore sarà liberato dall'obbligo di consegna fermo restando, in capo all'acquirente, l'obbligo di pagamento della merce ordinata e prodotta.
 - 6) MODALITA' DI FORNITURA. La merce è venduta solo a pacchi interi. (Non verranno pertanto ritirate eccedenze).
 - 7) GARANZIA PER VIZI. Lo standard del prodotto comporta l'esistenza di imperfezioni di qualità che devono essere tollerate nel limite del 3% della quantità di materiale consegnato. Le efflorescenze non costituiscono difetto del prodotto costituendo caratteristica la cui potenziale insorgenza non è evitabile con le attuali tecnologie. La garanzia è comunque esclusa nell'ipotesi di successiva vendita da parte dell'acquirente del materiale al medesimo fornito da Favaro 1 Srl, qualora questo sia rimasto stoccato presso lo stesso acquirente per oltre 3 mesi dalla data della consegna del prodotto.
- In ogni caso l'insorgenza di efflorescenze dopo la vendita potrà essere trattata da Favaro1 con prodotti specifici e con costi a carico del cliente. Nell'ipotesi in cui il cliente intendesse procedere autonomamente all'eliminazione delle efflorescenze dovrà preventivamente richiedere a Favaro1 con quali prodotti effettuare l'intervento. FAVARO1 srl a socio unico non sarà in ogni caso responsabile per vizi e difetti dei materiali determinati dall'utilizzo di prodotti non preventivamente autorizzati.
- 8) COLORE. Variazioni di tono della colorazione anche all'interno dello stesso pacco non costituiscono difetto del prodotto. La campionatura e' sempre indicativa, ha valore unicamente orientativo e non impegna, in alcun caso, sulla granulometria, l'uniformità ed il colore del materiale.
 - 9) CONTESTAZIONI. Eventuali contestazioni dovranno pervenire esclusivamente prima della posa in opera del materiale fornito, mediante racc. A.R. indirizzata alla FAVARO1 srl a socio unico entro 8 gg. dalla consegna.
 - 10) PREZZI. I prezzi indicati si riferiscono ai listini di FAVARO1 srl a socio unico in vigore e salvo altra indicazione hanno una validità di 60 gg. Tali prezzi comprendono esclusivamente il materiale franco fabbrica IVA esclusa; eventuali spese di trasporto sono a carico del committente.
 - 11) INDENNITA' DI MORA. Il ritardato pagamento rispetto ai termini pattuiti comporta l'automatica messa in mora dell'acquirente ex art.1219 n.3 e l'applicazione degli interessi moratori.
 - 12) EMISSIONE TRATTE L'acquirente autorizza sin d'ora l'emissione di tratte bancarie in caso di mancato pagamento alle scadenze pattuite.
 - 13) MANCATO PAGAMENTO. Il materiale venduto rimane di proprietà della FAVARO1 srl a socio unico ex art.1523 c.c. finché l'acquirente non ne abbia integralmente pagato il prezzo.
 - 14) DEROGA. Qualsiasi deroga alle suesposte condizioni di vendita non sarà riconosciuta dalla FAVARO1 srl a socio unico se non confermata per iscritto dai suoi legali rappresentanti.
 - 15) POSA IN OPERA. FAVARO1 srl a socio unico declina ogni responsabilità riguardo la posa in opera delle proprie pavimentazioni o manufatti anche qualora il relativo valore sia riportato nell'ordine.
 - 16) CARATTERISTICHE DEL PRODOTTO. Le caratteristiche del prodotto sono esclusivamente quelle elencate nelle relative schede tecniche che vengono fornite su richiesta. Ove previsto i prodotti rispondono alle Normative in essere. (Marcatura Ce).
 - 17) FORO ESCLUSIVO. Eventuali controversie sull'esecuzione ed interpretazione del presente contratto sono rimesse alla competenza esclusiva del Foro di Treviso.

Per accettazione (Timbro e Firma)

FIRMA.....

Per presa visione delle clausole soprariportate e per specifica accettazione ex articolo 1341 cc delle clauole 4(TERMINI DI FORNITURA) - 7(GARANZIA PER VIZI) - 8(COLORE) - 9(CONTESTAZIONI) - 13(MANCATO PAGAMENTO) - 17(FORO ESCLUSIVO)

Per accettazione (Timbro e Firma)

FIRMA.....

Zero Branco, li 25/06/2025

Rimanendo a disposizione per qualsiasi ulteriore informazione telefonando al n. +3904224868, cogliamo l'occasione con la presente di porgerVi i nostri più distinti saluti.

Il responsabile Commerciale

VOCE DI CAPITOLATO "LISTONEGARDEN GRIGLIATO"

DOPPIO STRATO QUARZO:

Pavimentazione realizzata con **lastre grigliate (elemento forato)** in CLS (LASTRA PERMEABILE > definizione della UNI EN 1339, p.to 3.4: massello che consente il passaggio di acqua attraverso di esso) di **spessore cm 10**, denominati "**LISTONE GARDEN GRIGLIATO**" prodotti dalla PAVER Costruzioni S.p.A., delle dimensioni di **48,3 x 24,4** di colore a scelta della DD.LL., realizzato con inerti ad alta resistenza a granulometria controllata e ottimizzata, con finitura **doppio strato quarzo**.

Lo strato di usura dovrà avere uno spessore di almeno 4 mm e dovrà essere realizzato con una miscela di quarzi con granulometria massima di 4 mm.

Percentuale di foratura: 50%.

La norma UNI EN 1339 definisce, ma non si applica, a queste lastre (vedi UNI EN 1339, p.to 1).

Non esistono specifiche norme Italiane od Europee, né l'obbligo di marcatura CE. In particolare, per l'accettazione della fornitura, l'azienda fornitrice dovrà:

- 1) essere dotata di Sistema Qualità Certificato secondo la norma UNI EN ISO 9001;
- 2) garantire che tutti i masselli sono prodotti con il solo impiego di materiali quali ghiaia, sabbie, inerti secondo la UNI EN 12620 e cemento secondo la UNI EN 197;
- 3) di utilizzare, ai sensi del DM 10/05/04, esclusivamente cementi con meno di 2 ppm di Cromo Esavalente Idrosolubile sul peso totale a secco del cemento.
- 5) essere in possesso della asserzione ambientale certificata da ente terzo (ICMQ) secondo la norma UNI EN 14021 ed il rispetto dei CAM per l'utilizzo negli appalti pubblici.

Tale grigliato sarà posato a secco su letto di graniglia 3/6, nello spessore variabile di 3-5 cm (massimo), e disposto secondo l'effetto estetico richiesto e successivamente riempiti con terreno vegetale o risetta di colore a scelta della DD. LL.

Per ragioni di resistenza della pavimentazione, è consigliabile impiegare tali grigliati laddove il traffico è medio-leggero ed occasionale.

N.B. I prezzi sono riferiti alla misurazione vuoto per pieno dovute a manufatti, chiusini o aree da circoscrivere inferiori o uguali ad 1 m .

€/mq. 41,00 + IVA

(fornitura LISTONEGARDEN GRIGLIATO H10, posa, fornitura e posa di ghiaino di allettamento e fornitura e posa d'intasamento con ghiaino)

Distinguo i vari prezzi:

- fornitura GRIGLIATO LISTONEGARDEN = 19,00 € al mq. + IVA
- posa GRIGLIATO LISTONEGARDEN = 12,00 € al mq. + IVA
- fornitura e posa inerte di allettamento (da 3 a 5 cm.) = 5,00 € al mq. + IVA
- fornitura e posa inerte di intasamento (ghiaio tradizionale) = 5,00 € al mq. + IVA

- **QUESTI SONO I PREZZI DA ACQUISTO PER L'IMPRESA, ESCLUSI UTILE D'IMPRESA (25%) E RIBASSO DI GARA (20%).**

- **E' ESCLUSO IL SOTTOFONDO.**

VOCE DI CAPITOLATO LASTRA LONDRA 40X60 QUARZO – FILTRANTE 100%:

Pavimentazione realizzata in masselli autobloccanti modulari in CLS di **spessore cm 6-10**, denominati **“LONDRA FILTRANTE”** prodotti dalla PAVER Costruzioni S.p.A., delle dimensioni **40 x 60 cm**, di **colore a scelta della DD.LL.** realizzato con calcestruzzo unigranulare a macroporosità controllata con DOPPIO STRATO DI FINITURA AL QUARZO grigio o colorato, per il filtraggio delle acque meteoriche e con inerti ad alta resistenza a granulometria controllata e ottimizzata. Lo strato di usura dovrà avere uno spessore di almeno 4 mm e dovrà essere realizzato con una miscela di quarzi con granulometria massima di 4 mm.

Non esistono specifiche norme Italiane od Europee, né l'obbligo di marcatura CE.

In particolare, per l'accettazione della fornitura, l'azienda fornitrice dovrà:

- 1) essere dotata di Sistema Qualità Certificato secondo la norma UNI EN ISO 9001:2015;
- 2) alla data attuale non esistono norme di marcatura CE per questa tipologia di prodotto. Le norme di marcatura (1338 o 1339) non si applicano al prodotto in questione, ma il prodotto viene comunque testato seguendo il protocollo definito per i masselli dalla norma UNI EN 1338 e per le lastre dalla norma UNI EN 1339;
- 3) garantire che tutti i masselli sono prodotti con il solo impiego di materiali quali ghiaia, sabbie, inerti secondo la UNI EN 12620 e cemento secondo la UNI EN 197;
- 4) di utilizzare, ai sensi del DM 10/05/04, esclusivamente cementi con meno di 2 ppm di Cromo Esavalente Idrosolubile sul peso totale a secco del cemento;
- 5) essere in possesso della asserzione ambientale certificata da ente terzo (ICMQ) secondo la norma UNI EN 14021 ai sensi del D.M. 14/12/2015 (CAM Edilizia Pubblica) per l'utilizzo negli appalti pubblici;

Tale pavimento sarà posato a secco su letto di graniglia, nello spessore variabile di 3 - 5 cm (massimo), e disposto secondo l'effetto estetico richiesto. Saranno opportunamente tagliati con taglierina a spacco tutti i masselli che non potranno essere inseriti integralmente.

La pavimentazione sarà successivamente battuta con apposita piastra vibrante e cosparsa in superficie di sabbia fine (granulometria 0 - 2 mm.), pulita e asciutta. La rimozione dell'eccesso di sabbia sarà effettuata dopo un periodo sufficiente a garantire il corretto intasamento dei giunti tra i singoli masselli.

N.B. I prezzi sono riferiti alla misurazione vuoto per pieno dovute a manufatti, chiusini o aree da circoscrivere inferiori o uguali ad 1 m .

€/mq. 44,00 + IVA per H6 CM.

(fornitura LONDRA 40X60 H6 CM. FILTRANTE, posa, ghiaino e intasamento a sabbia)

€/mq. 53,00 + IVA per H10 CM.

(fornitura LONDRA 40X60 H10 CM. FILTRANTE, posa, ghiaino e intasamento a sabbia)

Distinguo i vari prezzi:

- fornitura LONDRA 40X60 H6 CM. FILTRANTE = 22,00 € al mq. + IVA
- fornitura LONDRA 40X60 H10 CM. FILTRANTE = 27,00 € al mq. + IVA
- posa LONDRA 40X60 H6 CM. FILTRANTE = 14,00 € al mq. + IVA
- posa LONDRA 40X60 H10 CM. FILTRANTE = 18,00 € al mq. + IVA
- fornitura e posa inerte di allettamento (da 3 a 5 cm.) = 5,00 € al mq. + IVA
- fornitura e posa sabbia di intasamento (sabbia fine) = 3,00 € al mq. + IVA

- QUESTI SONO I PREZZI DA ACQUISTO PER L'IMPRESA, ESCLUSI UTILE D'IMPRESA (25%) E RIBASSO DI GARA (20%).

- E' ESCLUSO IL SOTTOFONDO.

VOCE DI CAPITOLATO CRACOVIA QUARZO FILTRANTE 100%:

Pavimentazione realizzata in masselli autobloccanti modulari in CLS di **spessore cm 7-10**, denominati **“CRACOVIA FILTRANTE 100%”** prodotti dalla PAVER Costruzioni S.p.A., delle dimensioni 12x24 - 18x24 - 24x24 - 36x24 cm, di colore **a scelta della D.L.** realizzato con calcestruzzo unigranulare a macroporosità controllata con DOPPIO STRATO DI FINITURA AL QUARZO, per il filtraggio delle acque meteoriche e con inerti ad alta resistenza a granulometria controllata e ottimizzata. Lo strato di usura dovrà avere uno spessore di almeno 4 mm e dovrà essere realizzato con una miscela di quarzi con granulometria massima di 4 mm.

Non esistono specifiche norme Italiane od Europee, né l'obbligo di marcatura CE.

In particolare, per l'accettazione della fornitura, l'azienda fornitrice dovrà:

- 1) essere dotata di Sistema Qualità Certificato secondo la norma UNI EN ISO 9001:2015;
- 2) alla data attuale non esistono norme di marcatura CE per questa tipologia di prodotto. Le norme di marcatura (1338 o 1339) non si applicano al prodotto in questione, ma il prodotto viene comunque testato seguendo il protocollo definito per i masselli dalla norma UNI EN 1338 e per le lastre dalla norma UNI EN 1339;
- 3) garantire che tutti i masselli sono prodotti con il solo impiego di materiali quali ghiaia, sabbie, inerti secondo la UNI EN 12620 e cemento secondo la UNI EN 197;
- 4) di utilizzare, ai sensi del DM 10/05/04, esclusivamente cementi con meno di 2 ppm di Cromo Esavalente Idrosolubile sul peso totale a secco del cemento;
- 5) essere in possesso della asserzione ambientale certificata da ente terzo (ICMQ) secondo la norma UNI EN 14021 ai sensi del D.M. 14/12/2015 (CAM Edilizia Pubblica) per l'utilizzo negli appalti pubblici;

Tale pavimento sarà posato a secco su letto di graniglia, nello spessore variabile di 3 - 5 cm (massimo), e disposto secondo l'effetto estetico richiesto. Saranno opportunamente tagliati con taglierina a spacco tutti i masselli che non potranno essere inseriti integralmente.

La pavimentazione sarà successivamente battuta con apposita piastra vibrante e cosparsa in superficie di sabbia fine (granulometria 0 - 2 mm.), pulita e asciutta. La rimozione dell'eccesso di sabbia sarà effettuata dopo un periodo sufficiente a garantire il corretto intasamento dei giunti tra i singoli masselli.

N.B. I prezzi sono riferiti alla misurazione vuoto per pieno dovute a manufatti, chiusini o aree da circoscrivere inferiori o uguali ad 1 m2.

€/mq. 39,00 + IVA per H7 CM.

(fornitura CRACOVIA H7 FILTRANTE, posa, ghiaio e intasamento a sabbia)

€/mq. 47,00 + IVA per H10 CM.

(fornitura CRACOVIA H10 FILTRANTE, posa, ghiaio e intasamento a sabbia)

Distinguo i vari prezzi:

- fornitura CRACOVIA H7 FILTRANTE = 20,00 € al mq. + IVA
- fornitura CRACOVIA H10 FILTRANTE = 25,00 € al mq. + IVA

- posa CRACOVIA H7 = 12,00 € al mq. + IVA
- posa CRACOVIA H10 = 15,00 € al mq. + IVA

- fornitura e posa inerte di allettamento (da 3 a 5 cm.) = 5,00 € al mq. + IVA
- fornitura e posa sabbia di intasamento (sabbia fine) = 2,00 € al mq. + IVA

- QUESTI SONO I PREZZI DA ACQUISTO PER L'IMPRESA, ESCLUSI UTILE D'IMPRESA (25%) E RIBASSO DI GARA (20%).

- E' ESCLUSO IL SOTTOFONDO.



Veneta Prefabbricati S.p.A.

Via dell' Artigianato n. 18 – Zona Artigianale Vanzo

35020 SAN PIETRO VIMINARIO (PD) – Italia

Codice Fiscale e Partita Iva 04430540288

Reg. Imp. 04430540288 REA 389064

Tel. 0429-760173 (linee.ric. automatica) – Fax 0429-760180

E-mail : info@venetaprefabbricatipadova.it

Sito Internet : www.venetaprefabbricatipadova.it



Depuratori e manufatti per il trattamento delle acque di scarico

35020 San Pietro Viminario li 25.03.2026

Preg.ma Ing.

ANITA SCALCO

OFFERTA N. 0130/2026 : Disoleatore acque di prima pioggia

Riscontriamo Vs. gradita richiesta email , sottoponendo alla Vs. attenzione la presente offerta

Fornitura di **Impianto Disoleatore/Dissabbiatore mod. DD-8000-3S/PAS**, conforme alla norma UNI EN 858, idoneo a servire una superficie di piazzale/parcheggio indicativamente di mq 8000, avente potenzialità di trattamento 70,00 litri/secondo (ed eventuali portate eccedenti dirette alla scolmatura), costituito da una serie di vasche prefabbricate monoblocco in cls armato, aventi struttura antisismica (**D.M. 17.01.2018**), complete di coperture ispezionabili e carrabili per traffico pesante, con sovrastanti chiusini in ghisa D400, accessoriate di sistemi filtranti.

Specificatamente:

- **n. 1 Pozzetto scolmatore (a tre vie)**, monoblocco, a pianta quadrata, dimensioni ingombro cm 140x140 h 145.

- **n. 1 Vasca Dissabbiatore**, monoblocco, a pianta rettangolare, avente dimensioni ingombro cm 220x300 h 215.

- **n. 1 Vasca di disoleazione gravimetrica primaria**, monoblocco, a pianta rettangolare, avente dimensioni cm 220x300 h 215.

Accessoriata internamente di n. 4 filtri oleoassorbenti di superficie (a ricambio periodico, modello Oil Only Plus da cm 46x46x5, idrorepellenti, in grado di catturare e trattenere ognuno fino a 5 kg di oli minerali/idrocarburi).

- **n. 1 Vasca di disoleazione gravimetrica secondaria e filtrazione a coalescenza** monoblocco, a pianta rettangolare, avente dimensioni cm 220x300 h 215.

Accessoriata internamente di n. 2 filtri oleoassorbenti di superficie (a ricambio periodico, modello Oil Only Plus da cm 46x46x5, idrorepellenti, in grado di catturare e trattenere ognuno fino a 5 kg di oli minerali/idrocarburi).

Accessoriata internamente di **n.2 tubazioni di scarico** in acciaio inox con incorporato otturatore a galleggiante (tarato per la chiusura automatica in presenza di oli minerali/idrocarburi aventi massa volumetrica da 0,85 a 0,90 g/cm³), con avvolgente esterno filtro a coalescenza (filtro in poliestere a canali aperti 10 PPI) (ALLEGATA SCHEDA TECNICA)

Fornitura netto Euro 19.100,00 + Iva, f.co ns. stabilimento.

NOTA BENE:

-il peso complessivo delle vasche componenti il Disoleatore/Dissabbiatore è di circa kg 34000 ; ai fini della posa in opera la vasca (esclusa copertura) più pesante da sollevare e movimentare è di circa kg 8000

- Con la fornitura verrà consegnata certificazione con incluse garanzie sul funzionamento in conformità alla vigente legislazione antinquinamento, per reflui trattati con un contenuto di oli minerali (ed idrocarburi) non superiori a 5 mg/litro (limite della Tabella 3 – scarico in acque superficiali – dell'Allegato 5 – Decreto Legislativo n. 152 del 03/04/2006), manuale di uso e manutenzione, dichiarazione di prestazione prodotto.

SARANNO A VS. CURA E CARICO:

Ritiro merce a ns. stabilimento, scavi e rinterri, basamenti in cls di appoggio vasche su scavo, mezzi e manodopera per la posa in opera delle vasche, eventuali prolunghe delle ispezioni coperture vasche fino al raggiungimento del piano di calpestio (quota 0.00), tubazioni di arrivo –collegamento-uscita, tubazione di scolmatura by-pass.

-Validità offerta :	fino al 15.08.2026
-Consegna :	DA DEFINIRE IN FASE D'ORDINE
-Pagamento :	30% ACCONTO ALL'ORDINE MEDIANTE BONIFICO BANCARIO
	70% DA DEFINIRE IN FASE D'ORDINE
-Allegati :	disegno Impianto – SCHEDA TECNICA PRODOTTI

Distinti saluti

Veneta Prefabbricati S.p.A.

Babetto Elisabetta

Spett.le
STC

Data: 11/03/2026

N° Rif. Distinta tecnica: 25199_MFG_

Oggetto: STC_APS HOLDING_NUOVO PARCHEGGIO EX CASERMA PRADINA_BT

Con riferimento ed in risposta alla Vs. richiesta, della quale Vi ringraziamo, Vi trasmettiamo in allegato la ns. distinta tecnica.

Distinti saluti.

NOTE:

•I prezzi indicati sono LISTINO per stima budgettaria da capitolato per la sola fornitura del materiale (restano da quantificare manodopera, utile di impresa e oneri vari)

•Resta escluso quanto non espressamente indicato.

•Schneider Electric si riserva il diritto di modificare o altrimenti ritirare questa offerta senza che possano esserle addebitate penali o altri oneri a seguito di qualsiasi evento al di fuori del suo controllo derivante o dovuto all'attuale epidemia di Covid-19 o ad eventi successivi a questa epidemia / pandemia, inclusi cambiamenti normativi, regolamentari, o disposizioni delle autorità competenti."

•La presente offerta ha validità di 30 giorni

ECOSTRUXURE

SICUREZZA

EFFICIENZA

AFFIDABILITÀ

SOSTENIBILITÀ

LA PIATTAFORMA DIGITALE DI SCHNEIDER ELECTRIC

Sfrutta al meglio le nuove opportunità create dalla digitalizzazione

La rivoluzione digitale ha inaugurato una nuova era di opportunità e sfide in tutti i settori. Con l'ondata dell'IoT, l'integrazione digitale dei sistemi di distribuzione dell'alimentazione non è più una scelta, ma una necessità.

Nel mondo Schneider Electric tutto questo ha un nome: EcoStruxure™, la piattaforma e architettura aperta, interoperabile e abilitata dall'IoT con cui offriamo ai nostri clienti valore aggiunto in termini di sicurezza, affidabilità, efficienza, sostenibilità, connettività.

Tanti sono i casi in cui la digitalizzazione grazie a EcoStruxure™ ha portato dei benefici tangibili dal punto di vista economico e operativo

Le esperienze dei nostri clienti in primo piano



Il gruppo Bridgeport ha scelto la piattaforma EcoStruxure™ di Schneider Electric per realizzare una fabbrica intelligente e ridurre il rischio di fermo macchine, grazie all'utilizzo della realtà aumentata e all'innovazione.

[Scopri la storia](#)



Terminal Darsena Toscana ha scelto EcoStruxure™ di Schneider Electric Italia per la digitalizzazione delle proprie infrastrutture elettriche, garantendo continuità di servizio, riduzione del fermo impianto e aumento della produttività.

[Scopri la storia](#)



Fonderia di Torbole ha scelto EcoStruxure™ di Schneider Electric per effettuare l'efficientamento energetico del proprio stabilimento produttivo, riducendo i consumi energetici e ottenendo i certificati bianchi.

[Scopri la storia](#)



SPECIFICA TECNICO ECONOMICA

BASSA TENSIONE

QUADRO

QE-GBT

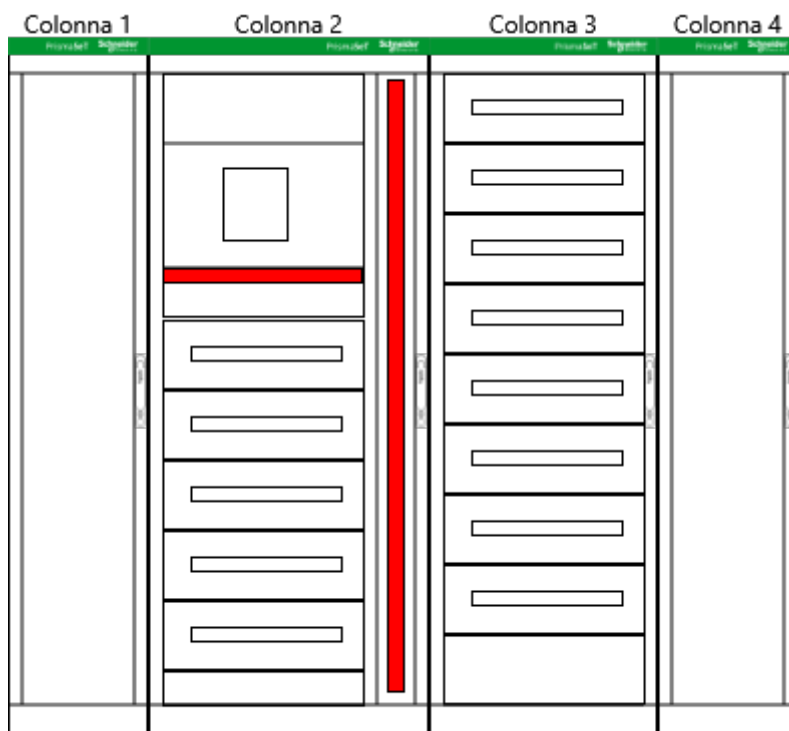
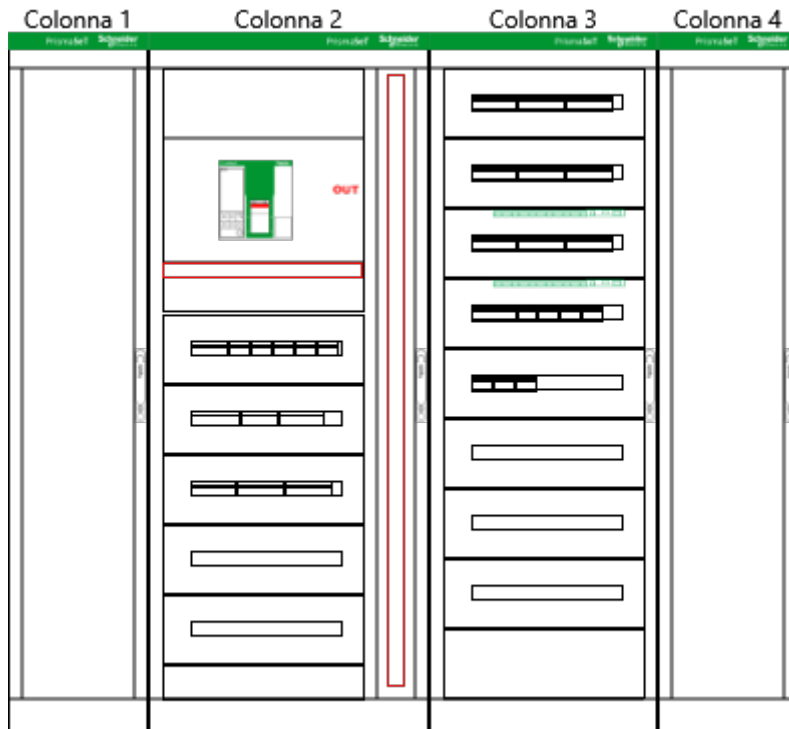
Quadro: QE-GBT (QE-GBT)

Quadro: QE-GBT (QE-GBT)***Dati Tecnici:***

Tensione di isolamento (in base alle apparecchiature)	V	
Tensione di esercizio	V	
Corrente nominale nelle sbarre	A	1250
Corrente di corto circuito	kA	40
Frequenza	Hz	50/60
Tensione ausiliaria	V	
Sistema di neutro		
Sbarre (3F o 3F + N/2)		3F+N
Materiale PrismaSeT P		Lamiera
Resistenza meccanica secondo norma CEI EN 50102		
PrismaSeT P IP30 senza porta		IK07
PrismaSeT P IP30 con porta piena o trasparente		IK08
PrismaSeT P IP55 con porta piena o trasparente		IK10
Verniciatura esterna		RAL9003
Verniciatura interna		RAL9003
Forma di segregazione		1
Grado di protezione esterno	IP	31
Grado di protezione interno	IP	20
Larghezza del quadro	mm	2306
Altezza del quadro	mm	2100
Profondità del quadro	mm	891

(Per PrismaSeT P in caso di doppia porta aggiungere 41mm per prof. 400 e 600, e 19 mm per prof. 800 e 1000)

Composizione quadro:

Il quadro in oggetto è composto da 4 colonne.

Quadro: QE-GBT (QE-GBT)

	Codice	Descrizione	Qtà	Pr. Unitario	Pr. Totale
Accessori					
	LVS08750	2 pannelli lat. IP30 P400 PrismaSeT P	2	582,00	1.164,00
	LVS08720	2 chiusure later zoccol P400 PrismaSeT P	2	183,40	366,80
	LVS08963	Tasca porta schemi adesiva	1	21,50	21,50
Totale Accessori					1.552,30
Struttura 1					
Carpenteria					
	LVS08404	Struttura PrismaSeT P L400 P400	2	516,00	1.032,00
	LVS08719	Kit associaz doppia prof PrismaSeT P	1	239,50	239,50
	LVS08641	Green Bar L400mm PrismaSeT P	1	30,85	30,85
	LVS08434	Tetto PrismaSeT P IP30 L400 P400	2	47,10	94,20
	LVS08711	Kit guarnizioni IP31 PrismaSeT P	2	239,50	479,00
	LVS04657	3 Supporti PE Verticale	1	31,55	31,55
	LVS04256	10 supporti regolabili per canaline H	1	41,75	41,75
Totale Carpenteria					1.948,85
Totale Struttura 1					1.948,85
Struttura 2					
Carpenteria					
	LVS08407	Struttura PrismaSeT P L650+150 P400	2	1.028,00	2.056,00
	LVS08566	Cornice supporto piastre frontali L650	1	269,00	269,00
	LVS08719	Kit associaz doppia prof PrismaSeT P	1	239,50	239,50
	LVS08643	Green Bar L800mm PrismaSeT P	1	41,15	41,15
	LVS08438	Tetto PrismaSeT P IP30 L800 P400	2	91,40	182,80
	LVS08538	Porta trasp. IP30 L800 PrismaSeT P	1	1.151,00	1.151,00
	LVS08738	Pannello fondo IP30 L800 PrismaSeT P	1	626,00	626,00
	LVS08711	Kit guarnizioni IP31 PrismaSeT P	2	239,50	479,00
	LVS04657	3 Supporti PE Verticale	1	31,55	31,55
	LVS04256	10 supporti regolabili per canaline H	1	41,75	41,75
Totale Carpenteria					5.117,75
Sbarre					
	LVS04505	Barra Linergy V 1250A	4	573,00	2.292,00
	LVS04651	Supp.barre V lat.Liner	3	272,00	816,00
	LVS01109	12 supporti otturatori Linergy	1	25,95	25,95
	LVS04664	Supp.barre H barre 5/10mm	2	139,05	278,10
	LVS04563	Barra New Linergy V/H 1250A	2	528,00	1.056,00
Totale Sbarre					4.468,05
UF1					
	LVS03482	Piastra di fondo NS1600 V fisso	1	312,00	312,00
	LVS03804	Piastra frontale piena 4M	1	36,55	36,55
	LVS03690	Piastra frontale NS1600 V fisso	1	137,95	137,95
	LVS03803	Piastra frontale piena 3M	1	31,25	31,25
	LVS04486	Collegamento 1250A NS1600 fisso 4P	1	1.526,00	1.526,00
ComPacT NS1250					
	C125N4FM	NS1250N fisso 4P senza Mlogic	1	5.557,00	5.557,00
	C5EFM	Mlogic 5.0E NS fisso	1	3.430,00	3.430,00
	33610	Attacchi ant sup 4P NS1250 fisso	1	382,00	382,00
	33611	Attacchi ant inf 4P NS1250 fisso	1	382,00	382,00
	33702	Opzione COM Modbus NS tel	1	379,50	379,50
	LV434000	Interfaccia Modbus IFM V2	1	216,50	216,50
	LV434196	Ac.cabl.ULP NS630b-1600/NT/NW L=1,3m	1	84,00	84,00
	C33158	Cover ComPacT NS630b-1600 fiss.	1	31,00	31,00
Totale UF1					12.505,75

Codice	Descrizione	Qtà	Pr. Unitario	Pr. Totale
UF2				
LVS03401	Guida app. modulari PrismaSeT P	1	39,55	39,55
LVS03204	Piastra frontale modulare 4M	1	33,15	33,15
NG125				
18813	Int. Aut. NG125L 4P 25A curva C	1	514,00	514,00
iC60				
A9F79210	iC60N 2P C 10A 6000A	1	72,85	72,85
A9Q41225	QuickVigi iC60 2P 25A 30mA Tipo AC	1	125,00	125,00
iC60				
A9F79210	iC60N 2P C 10A 6000A	1	72,85	72,85
A9Q41225	QuickVigi iC60 2P 25A 30mA Tipo AC	1	125,00	125,00
iC60				
A9F79216	iC60N 2P C 16A 6000A	1	72,85	72,85
A9Q41225	QuickVigi iC60 2P 25A 30mA Tipo AC	1	125,00	125,00
iC60				
A9F79210	iC60N 2P C 10A 6000A	1	72,85	72,85
A9Q41225	QuickVigi iC60 2P 25A 30mA Tipo AC	1	125,00	125,00
iC60				
A9F79210	iC60N 2P C 10A 6000A	1	72,85	72,85
A9Q41225	QuickVigi iC60 2P 25A 30mA Tipo AC	1	125,00	125,00
Totale UF2				1.575,95
UF3				
LVS03401	Guida app. modulari PrismaSeT P	1	39,55	39,55
LVS03204	Piastra frontale modulare 4M	1	33,15	33,15
PM3200				
METSEPM3255	PM3255 ins.TA, cont. rip., mod., THD, MT	1	546,00	546,00
METSECT5MB040	TA 400/5 D.26 - sbar 12x40 15x32mm	3	46,45	139,35
A9N15658	STI 3P+N 10.3x38 500V	1	34,50	34,50
SBI				
A9GSB750	Base portaf. SBI 3P+N 14x51 500Vca	1	81,05	81,05
SPD				
A9L16294	iQuick PRD40r 3P+N 20kA ripor. estr. T2	1	685,00	685,00
Totale UF3				1.558,60
UF4				
LVS03401	Guida app. modulari PrismaSeT P	1	39,55	39,55
LVS03204	Piastra frontale modulare 4M	1	33,15	33,15
iC60				
A9F79463	iC60N 4P C 63A 6000A	1	211,00	211,00
A9V54463	Vigi iC60 4P 63A 300mA Tipo A	1	253,50	253,50
iC60				
A9F79463	iC60N 4P C 63A 6000A	1	211,00	211,00
A9V54463	Vigi iC60 4P 63A 300mA Tipo A	1	253,50	253,50
iC60				
A9F79463	iC60N 4P C 63A 6000A	1	211,00	211,00
A9V54463	Vigi iC60 4P 63A 300mA Tipo A	1	253,50	253,50
Totale UF4				1.466,20
UF5				
LVS03401	Guida app. modulari PrismaSeT P	1	39,55	39,55
LVS03204	Piastra frontale modulare 4M	1	33,15	33,15
Totale UF5				72,70
UF6				
LVS03401	Guida app. modulari PrismaSeT P	1	39,55	39,55

	Codice	Descrizione	Qtà	Pr. Unitario	Pr. Totale
	LVS03204	Piastra frontale modulare 4M	1	33,15	33,15
Totale UF6					72,70
UF7					
	LVS03802	Piastra frontale piena 2M	1	23,90	23,90
Totale UF7					23,90
Totale Struttura 2					26.861,60
Struttura 3					
Carpenteria					
	LVS08406	Struttura PrismaSeT P L650 P400	2	717,00	1.434,00
	LVS08566	Cornice supporto piastre frontali L650	1	269,00	269,00
	LVS08719	Kit associaz doppia prof PrismaSeT P	1	239,50	239,50
	LVS08642	Green Bar L650mm PrismaSeT P	1	35,15	35,15
	LVS08436	Tetto PrismaSeT P IP30 L650 P400	2	73,75	147,50
	LVS08536	Porta trasp. IP30 L650 PrismaSeT P	1	921,00	921,00
	LVS08736	Pannello fondo IP30 L650 PrismaSeT P	1	504,00	504,00
	LVS08711	Kit guarnizioni IP31 PrismaSeT P	2	239,50	479,00
	LVS04657	3 Supporti PE Verticale	1	31,55	31,55
	LVS04256	10 supporti regolabili per canaline H	1	41,75	41,75
Totale Carpenteria					4.102,45
UF1					
	LVS03401	Guida app. modulari PrismaSeT P	1	39,55	39,55
	LVS03204	Piastra frontale modulare 4M	1	33,15	33,15
iC60					
	A9F79463	iC60N 4P C 63A 6000A	1	211,00	211,00
	A9V54463	Vigi iC60 4P 63A 300mA Tipo A	1	253,50	253,50
iC60					
	A9F79463	iC60N 4P C 63A 6000A	1	211,00	211,00
	A9V54463	Vigi iC60 4P 63A 300mA Tipo A	1	253,50	253,50
iC60					
	A9F79463	iC60N 4P C 63A 6000A	1	211,00	211,00
	A9V54463	Vigi iC60 4P 63A 300mA Tipo A	1	253,50	253,50
Totale UF1					1.466,20
UF2					
	LVS03401	Guida app. modulari PrismaSeT P	1	39,55	39,55
	LVS03204	Piastra frontale modulare 4M	1	33,15	33,15
iC60					
	A9F79463	iC60N 4P C 63A 6000A	1	211,00	211,00
	A9V54463	Vigi iC60 4P 63A 300mA Tipo A	1	253,50	253,50
iC60					
	A9F79463	iC60N 4P C 63A 6000A	1	211,00	211,00
	A9V54463	Vigi iC60 4P 63A 300mA Tipo A	1	253,50	253,50
iC60					
	A9F79463	iC60N 4P C 63A 6000A	1	211,00	211,00
	A9V54463	Vigi iC60 4P 63A 300mA Tipo A	1	253,50	253,50
Totale UF2					1.466,20
UF3					
	LVS03401	Guida app. modulari PrismaSeT P	1	39,55	39,55
	LVS03204	Piastra frontale modulare 4M	1	33,15	33,15
	A9XMSB11	Smartlink RTU - Modbus RS485	1	360,00	360,00
	A9XMFA04	Conf. 4 supporti guida DIN per Smartlink	1	7,51	7,51
iC60					
	A9F79463	iC60N 4P C 63A 6000A	1	211,00	211,00
	A9V54463	Vigi iC60 4P 63A 300mA Tipo A	1	253,50	253,50

	Codice	Descrizione	Qtà	Pr. Unitario	Pr. Totale
	iC60				
	A9F79463	iC60N 4P C 63A 6000A	1	211,00	211,00
	A9V54463	Vigi iC60 4P 63A 300mA Tipo A	1	253,50	253,50
	iC60				
	A9F79463	iC60N 4P C 63A 6000A	1	211,00	211,00
	A9V54463	Vigi iC60 4P 63A 300mA Tipo A	1	253,50	253,50
Totale UF3					1.833,71
	UF4				
	LVS03401	Guida app. modulari PrismaSeT P	1	39,55	39,55
	LVS03204	Piastra frontale modulare 4M	1	33,15	33,15
	A9XMSB11	Smartlink RTU - Modbus RS485	1	360,00	360,00
	A9XMFA04	Conf. 4 supporti guida DIN per Smartlink	1	7,51	7,51
	iC60				
	A9F79463	iC60N 4P C 63A 6000A	1	211,00	211,00
	A9V54463	Vigi iC60 4P 63A 300mA Tipo A	1	253,50	253,50
	SBI				
	A9GSB250	Base portaf. SBI 2P 14x51 500Vca	1	45,80	45,80
	iC60				
	A9F79216	iC60N 2P C 16A 6000A	1	72,85	72,85
	A9Q41225	QuickVigi iC60 2P 25A 30mA Tipo AC	1	125,00	125,00
	iC60				
	A9F79216	iC60N 2P C 16A 6000A	1	72,85	72,85
	A9Q41225	QuickVigi iC60 2P 25A 30mA Tipo AC	1	125,00	125,00
	iC60				
	A9F79216	iC60N 2P C 16A 6000A	1	72,85	72,85
	A9Q41225	QuickVigi iC60 2P 25A 30mA Tipo AC	1	125,00	125,00
Totale UF4					1.544,06
	UF5				
	LVS03401	Guida app. modulari PrismaSeT P	1	39,55	39,55
	LVS03204	Piastra frontale modulare 4M	1	33,15	33,15
	iC60				
	A9F79210	iC60N 2P C 10A 6000A	1	72,85	72,85
	A9Q41225	QuickVigi iC60 2P 25A 30mA Tipo AC	1	125,00	125,00
	iC60				
	A9F79210	iC60N 2P C 10A 6000A	1	72,85	72,85
	A9Q41225	QuickVigi iC60 2P 25A 30mA Tipo AC	1	125,00	125,00
	iC60				
	A9F79210	iC60N 2P C 10A 6000A	1	72,85	72,85
	A9Q41225	QuickVigi iC60 2P 25A 30mA Tipo AC	1	125,00	125,00
Totale UF5					666,25
	UF6				
	LVS03401	Guida app. modulari PrismaSeT P	1	39,55	39,55
	LVS03204	Piastra frontale modulare 4M	1	33,15	33,15
Totale UF6					72,70
	UF7				
	LVS03401	Guida app. modulari PrismaSeT P	1	39,55	39,55
	LVS03204	Piastra frontale modulare 4M	1	33,15	33,15
Totale UF7					72,70
	UF8				
	LVS03401	Guida app. modulari PrismaSeT P	1	39,55	39,55
	LVS03204	Piastra frontale modulare 4M	1	33,15	33,15
Totale UF8					72,70

Codice	Descrizione	Qtà	Pr. Unitario	Pr. Totale
UF9				
LVS03804	Piastra frontale piena 4M	1	36,55	36,55
Totale UF9				36,55
Totale Struttura 3				11.333,52
Struttura 4				
Carpenteria				
LVS08404	Struttura PrismaSeT P L400 P400	2	516,00	1.032,00
LVS08719	Kit associaz doppia prof PrismaSeT P	1	239,50	239,50
LVS08641	Green Bar L400mm PrismaSeT P	1	30,85	30,85
LVS08434	Tetto PrismaSeT P IP30 L400 P400	2	47,10	94,20
LVS08711	Kit guarnizioni IP31 PrismaSeT P	2	239,50	479,00
LVS04657	3 Supporti PE Verticale	1	31,55	31,55
LVS04256	10 supporti regolabili per canaline H	1	41,75	41,75
Totale Carpenteria				1.948,85
Totale Struttura 4				1.948,85
Totale Quadro				43.645,12

NPE.003

QUADRO

Q PARK

Quadro: Q_PARK (Q_PARK)

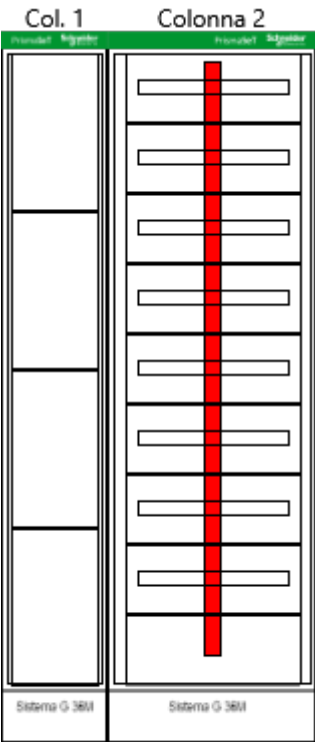
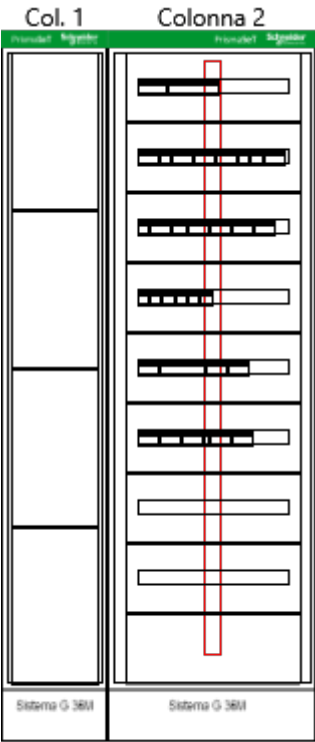

Quadro: Q_PARK (Q_PARK)***Dati Tecnici:***

Tensione di isolamento (in base alle apparecchiature)	V	
Tensione di esercizio	V	
Corrente nominale nelle sbarre	A	160
Corrente di corto circuito	kA	10
Frequenza	Hz	50/60
Tensione ausiliaria	V	
Sistema di neutro		
Sbarre (3F o 3F + N/2)		3F+N
Materiale PrismaSeT G		Lamiera
Resistenza meccanica secondo norma CEI EN 50102		
PrismaSeT G IP30		IK07
PrismaSeT G IP40 con porta piena o trasparente		IK08
PrismaSeT G IP55 con porta piena o trasparente		IK10
Verniciatura esterna		RAL9003
Verniciatura interna		RAL9003
Forma di segregazione		1
Grado di protezione esterno	IP	43
Grado di protezione interno	IP	20
Larghezza del quadro	mm	900
Altezza del quadro	mm	2130
Profondità del quadro	mm	257

(Per PrismaSeT P in caso di doppia porta aggiungere 41mm per prof. 400 e 600, e 19 mm per prof. 800 e 1000)

Composizione quadro:

Il quadro in oggetto è composto da 2 colonne.

Quadro: Q_PARK (Q_PARK)

	Codice	Descrizione	Qtà	Pr. Unitario	Pr. Totale
Accessori					
	LVS08963	Tasca porta schemi adesiva	1	21,50	21,50
Totale Accessori					21,50
Struttura 1					
Carpenteria					
	LVS08275	Canalina L300 36M PrismaSeT G	1	607,00	607,00
	LVS08285	Porta canalina PrismaSeT G 36M	1	291,00	291,00
	LVS08841	Guarnizione porta PrismaSeT G IP43	1	68,25	68,25
	LVS04256	10 supporti regolabili per canaline H	1	41,75	41,75
	LVS04265	12 Supporto canalina V	1	90,90	90,90
Totale Carpenteria					1.098,90
Totale Struttura 1					1.098,90
Struttura 2					
Carpenteria					
	LVS08205	Armadio L600 36M PrismaSeT G IP30	1	1.338,00	1.338,00
	LVS08235	Porta trasp. L600 36M PrismaSeT G	1	804,00	804,00
	LVS08841	Guarnizione porta PrismaSeT G IP43	1	68,25	68,25
	LVS08804	4 staffe di fissaggio a muro G 2009	1	17,22	17,22
Totale Carpenteria					2.227,47
Sbarre					
	LVS04161	4 Barre filettate 160A L1000	1	239,50	239,50
	LVS04191	Supp.barre sul fondo G	3	58,20	174,60
Totale Sbarre					414,10
UF1					
	LVS03001	Guida app. modulare PrismaSeT G	1	27,55	27,55
	LVS03204	Piastra frontale modulare 4M	1	33,15	33,15
INS63					
	28903	INS63 4P manopola nera	1	99,25	99,25
PM3200					
	METSEPM3255	PM3255 ins.TA, cont. rip., mod., THD, MT	1	546,00	546,00
	METSECT5MB040	TA 400/5 D.26 - sbar 12x40 15x32mm	3	46,45	139,35
	A9N15658	STI 3P+N 10.3x38 500V	1	34,50	34,50
Totale UF1					879,80
UF2					
	LVS03001	Guida app. modulare PrismaSeT G	1	27,55	27,55
	LVS03204	Piastra frontale modulare 4M	1	33,15	33,15
iC60					
	A9F79210	iC60N 2P C 10A 6000A	1	72,85	72,85
	A9Q44225	QuickVigi iC60 2P 25A 300mA Tipo AC	1	117,80	117,80
iCT					
	A9C20842	iCT 2NA 40A comando 230-240Vca	1	108,85	108,85
iC60					
	A9F79210	iC60N 2P C 10A 6000A	1	72,85	72,85
	A9Q44225	QuickVigi iC60 2P 25A 300mA Tipo AC	1	117,80	117,80
iC60					
	A9F79210	iC60N 2P C 10A 6000A	1	72,85	72,85
	A9Q44225	QuickVigi iC60 2P 25A 300mA Tipo AC	1	117,80	117,80

	Codice	Descrizione	Qtà	Pr. Unitario	Pr. Totale
	iC60				
	A9F79210	iC60N 2P C 10A 6000A	1	72,85	72,85
	A9Q44225	QuickVigi iC60 2P 25A 300mA Tipo AC	1	117,80	117,80
	iCT				
	A9C20842	iCT 2NA 40A comando 230-240Vca	1	108,85	108,85
	iCT				
	A9C20842	iCT 2NA 40A comando 230-240Vca	1	108,85	108,85
	iC60				
	A9F79216	iC60N 2P C 16A 6000A	1	72,85	72,85
	A9Q41225	QuickVigi iC60 2P 25A 30mA Tipo AC	1	125,00	125,00
Totale UF2					1.347,70
	UF3				
	LVS03001	Guida app. modulare PrismaSeT G	1	27,55	27,55
	LVS03204	Piastra frontale modulare 4M	1	33,15	33,15
	iCT				
	A9C20842	iCT 2NA 40A comando 230-240Vca	1	108,85	108,85
	iC60				
	A9F79210	iC60N 2P C 10A 6000A	1	72,85	72,85
	A9Q41225	QuickVigi iC60 2P 25A 30mA Tipo AC	1	125,00	125,00
ICAstro					
	CCT15225	Int. Orario IC Astro SMART 1C 14 memorie	1	194,05	194,05
	iC60				
	A9F79216	iC60N 2P C 16A 6000A	1	72,85	72,85
	A9Q41225	QuickVigi iC60 2P 25A 30mA Tipo AC	1	125,00	125,00
	iC60				
	A9F79210	iC60N 2P C 10A 6000A	1	72,85	72,85
	A9Q41225	QuickVigi iC60 2P 25A 30mA Tipo AC	1	125,00	125,00
	iC60				
	A9F79210	iC60N 2P C 10A 6000A	1	72,85	72,85
	A9Q41225	QuickVigi iC60 2P 25A 30mA Tipo AC	1	125,00	125,00
	iC60				
	A9F79216	iC60N 2P C 16A 6000A	1	72,85	72,85
	A9Q41225	QuickVigi iC60 2P 25A 30mA Tipo AC	1	125,00	125,00
Totale UF3					1.352,85
	UF4				
	LVS03001	Guida app. modulare PrismaSeT G	1	27,55	27,55
	LVS03204	Piastra frontale modulare 4M	1	33,15	33,15
	iC60				
	A9F79225	iC60N 2P C 25A 6000A	1	72,85	72,85
	iC60				
	A9F79225	iC60N 2P C 25A 6000A	1	72,85	72,85
	iC60				
	A9F79216	iC60N 2P C 16A 6000A	1	72,85	72,85
	iC60				
	A9F79216	iC60N 2P C 16A 6000A	1	72,85	72,85
	iC60				
	A9F79216	iC60N 2P C 16A 6000A	1	72,85	72,85
	iC60				
	A9F79216	iC60N 2P C 16A 6000A	1	72,85	72,85
Totale UF4					497,80

	Codice	Descrizione	Qtà	Pr. Unitario	Pr. Totale
UF5					
	LVS03001	Guida app. modulare PrismaSeT G	1	27,55	27,55
	LVS03204	Piastra frontale modulare 4M	1	33,15	33,15
iC60					
	A9F79210	iC60N 2P C 10A 6000A	1	72,85	72,85
	A9Q41225	QuickVigi iC60 2P 25A 30mA Tipo AC	1	125,00	125,00
iC60					
	A9F79432	iC60N 4P C 32A 6000A	1	150,65	150,65
	A9Q41440	QuickVigi iC60 4P 40A 30mA Tipo AC	1	246,00	246,00
iC60					
	A9F79216	iC60N 2P C 16A 6000A	1	72,85	72,85
	A9Q41225	QuickVigi iC60 2P 25A 30mA Tipo AC	1	125,00	125,00
iC60					
	A9F79210	iC60N 2P C 10A 6000A	1	72,85	72,85
	A9Q41225	QuickVigi iC60 2P 25A 30mA Tipo AC	1	125,00	125,00
Totale UF5					1.050,90
UF6					
	LVS03001	Guida app. modulare PrismaSeT G	1	27,55	27,55
	LVS03204	Piastra frontale modulare 4M	1	33,15	33,15
iC60					
	A9F79210	iC60N 2P C 10A 6000A	1	72,85	72,85
	A9Q41225	QuickVigi iC60 2P 25A 30mA Tipo AC	1	125,00	125,00
iC60					
	A9F79216	iC60N 2P C 16A 6000A	1	72,85	72,85
	A9Q41225	QuickVigi iC60 2P 25A 30mA Tipo AC	1	125,00	125,00
iC60					
	A9F79220	iC60N 2P C 20A 6000A	1	72,85	72,85
	A9Q41225	QuickVigi iC60 2P 25A 30mA Tipo AC	1	125,00	125,00
STI					
	A9N15646	STI 1P+N 10.3x38 500V	1	18,83	18,83
iC60					
	A9F79216	iC60N 2P C 16A 6000A	1	72,85	72,85
	A9Q41225	QuickVigi iC60 2P 25A 30mA Tipo AC	1	125,00	125,00
iC60					
	A9F79216	iC60N 2P C 16A 6000A	1	72,85	72,85
	A9Q41225	QuickVigi iC60 2P 25A 30mA Tipo AC	1	125,00	125,00
Totale UF6					1.068,78
UF7					
	LVS03001	Guida app. modulare PrismaSeT G	1	27,55	27,55
	LVS03204	Piastra frontale modulare 4M	1	33,15	33,15
Totale UF7					60,70
UF8					
	LVS03001	Guida app. modulare PrismaSeT G	1	27,55	27,55
	LVS03204	Piastra frontale modulare 4M	1	33,15	33,15
Totale UF8					60,70
UF9					
	LVS03804	Piastra frontale piena 4M	1	36,55	36,55
Totale UF9					36,55
Totale Struttura 2					8.997,35

Codice	Descrizione	Qtà	Pr. Unitario	Pr. Totale
Totale Quadro				10.117,75

NPE.032

SPECIFICA TECNICO ECONOMICA

SISTEMA DI INSTALLAZIONE

QUADRO

QE-C

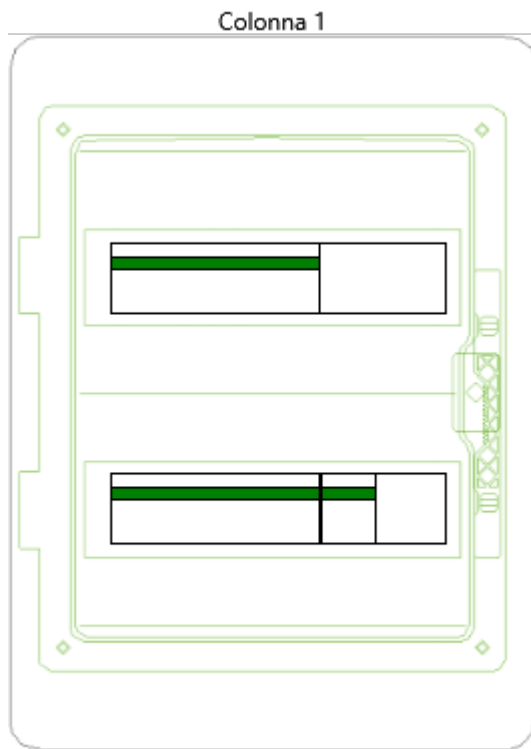
Quadro: QE-C (QE-C)

Quadro: QE-C (QE-C)***Dati Tecnici:***

Tensione di isolamento	V	690
Tensione di esercizio fino a	V	690
Frequenza	Hz	50/60
Tensione ausiliaria	V	
Materiale Contenitore	Tecopolimero isolante autoestinguente	
Colore esterno	RAL7035	
Forma di segregazione		1
Grado di protezione esterno (IP)		65
Grado di protezione interno (IP)		2X
Larghezza del quadro	mm	340
Altezza del quadro	mm	460
Profondità del quadro	mm	160

Composizione quadro:

Il quadro in oggetto è composto da 1 strutture.

Quadro: QE-C (QE-C)

	Codice	Descrizione	Qtà	Pr. Unitario	Pr. Totale
Struttura 1					
	10342	Mureva Enclosures quadro IP65 2x12 24mod	1	113,85	113,85
	13948	BLOCCO CHIAVE X KAEDRA	1	21,45	21,45
iC60					
	A9F79440	iC60N 4P C 40A 6000A	1	211,00	211,00
	A9V26463	Vigi iC60 4P 63A 500mA Tipo A	1	254,50	254,50
SPD					
	A9L16294	iQuick PRD40r 3P+N 20kA ripor. estr. T2	1	685,00	685,00
STI					
	A9N15651	STI 2P 10.3x38 500V	1	19,94	19,94
Totale Struttura 1					1.305,74
Totale Quadro					1.305,74

NPE.031

Riepilogo distinta tecnica

		Prezzo Euro
Bassa Tensione		58.730,22
	Quadro [QE-GBT] QE-GBT	43.645,12
	Quadro [QE_ILL] QE_ILL	4.967,35
	Quadro [Q_PARK] Q_PARK	10.117,75
Sistema di Installazione		1.305,74
	Quadro [QE-C] QE-C	1.305,74
Totale LISTINO		60.035,96

SCOPRI ALTRE STORIE

Iscriviti al nostro canale 

Arredo 3



Arredo3 ha scelto EcoStruxure™ di Schneider Electric per realizzare la digitalizzazione e l'efficientamento energetico delle linee produttive e accedere alle agevolazioni fiscali del piano industria 4.0.



Iltom



Grazie alla piattaforma EcoStruxure™ di Schneider Electric, il gruppo Iltom ha potuto ammodernare ed efficientare i propri siti produttivi. Abbattere i costi delle accise e usufruire dei vantaggi dell'industria 4.0.



Noi Tech Park

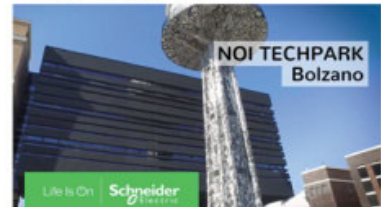

Il Gruppo Bettiol in partnership con Schneider Electric ha realizzato la riqualifica del NOI Techpark di Bolzano, uno smart building per lo sviluppo sostenibile in pieno stile industria 4.0.



Garage58



Garage58 ha scelto EcoStruxure Facility Expert Small Business, la soluzione Schneider Electric per il controllo e il monitoraggio delle piccole attività commerciali 24/7.



Gai



Dal controllo della produzione all'auto-produzione dell'energia: GAI, il costruttore leader di macchine imbottigliatrici sceglie la piattaforma EcoStruxure™ per la sua Smart Factory.



IEC+



Grazie alla soluzione EcoStruxure™ di Schneider Electric e alla sua app che utilizza la realtà aumentata, IEC+ ha potuto raggiungere un grado di automazione industriale tale da permettere ai suoi clienti di accedere al piano incentivi industria 4.0.



ECOSTRUXURE

SICUREZZA

EFFICIENZA

AFFIDABILITÀ

SOSTENIBILITÀ



Committente
STC GROUP S.r.l.
CAMPONOGARA (VE)

**CABINA ELETTRICA PREFABBRICATA
IN C.A.V.**

CABINA di ATTESTAZIONE & TRASFORMAZIONE MT-BT

Dimensioni interne:	12,50	x	2,30	x	2,38
Destinazione:	PADOVA (PD)				

Offerta n. 8423MM
In data: 19/06/2025

Nostro riferimento
Geom. Marco DE RONCHI cell. 3474791027 e-mail:marco@alfamade.it
Alfa Made snc

Member of CISQ Federation



AZIENDA OMOLOGATA E QUALIFICATA DA:

e-distribuzione

Spett. **STC GROUP S.r.l.**

OFFERTA N. 8423MM

**Via dell'INDUSTRIA, nr.6
30010 CAMPONOGARA (VE)**

alla c.a: Perito Ind. Moreno GIANTIN
telefono: +39 049 8935842
cellulare:
email: moreno.giantin@stcpi.com

Camisano Vicentino, 19/06/2025

OGGETTO: FORNITURA CABINA ELETTRICA PREFABBRICATA

Ad evasione della Vostra cortese richiesta, con la presente Vi preghiamo sottoporre alla Vostra attenzione la nostra migliore offerta per l'eventuale fornitura di una cabina elettrica prefabbricata in c.a.v., alle condizioni e prezzi di seguito esposti.

STRUTTURA

lunghezza interna: 12,50	larghezza interna: 2,30	altezza interna: 2,38
lunghezza esterna: 12,68	larghezza esterna: 2,48	altezza esterna: 2,56
locale e-distribuzione (5,53x2,3)	locale Misura (0,9x2,3)	locale utente MT-BT (4,6x2,3)
locale utente tecnico (1,2x2,3)		

La cabina tipo FG2061UT è progettata seguendo le prescrizioni **e-distribuzione DG 2061**, le **Norme CEI 0-16** e le vostre indicazioni; la struttura è realizzata ad elementi componibili prefabbricati in calcestruzzo armato vibrato tali da garantire pareti interne lisce e senza nervature e una superficie interna costante lungo tutte le sezioni orizzontali. Le pareti (esterne ed interne) con spessore 9cm ed il pavimento sopraelevato con spessore 10cm rispettano quanto previsto nelle prescrizioni **e-distribuzione DG 2061**.

I giunti di unione dei diversi elementi che compongono la struttura vengono stuccati sia internamente che esternamente con prodotti siliconici per una perfetta tenuta d'acqua con interposte delle guaine elastiche a miscela bituminosa, in modo da assicurare un grado di protezione verso l'esterno IP 33 Norme CEI 70/1.

In ottemperanza alle Norme CEI 99-2, Norme CEI 99-3 e Norme CEI EN 62271-202, le pareti interne sono tinteggiate con idropittura traspirante bianca.

La copertura piana è calcolata per un carico uniformemente distribuito determinato secondo quanto previsto dal D.M.del 17/01/2018 ed è impermeabilizzata mediante stesura a caldo di doppia guaina bituminosa.

Nella cabina, quando previsti, vengono realizzati dei pannelli intermedi atti a ricavare due o più locali (ad esempio E-distribuzione, misura, locale UTENTE MT-BT) dove vengono installate porte in resina del tipo Omologato E-Distribuzione U.E. DS 919 complete di serratura e di finestrini di aerazione in resina U.E. DS 927 e/o porte in lamiera zincata con relativa serratura a cilindro. **Sono altresì comprese nelle forniture:**

n° 1	porta vetroresina dim.80x215h e-distribuzione 1 anta con 5 punti di chiusura	<u>Lato Misura</u>
n° 2	porta vetroresina dim.120x215h e-distribuzione 2 ante con 5 punti di chiusura	<u>Lato E-Distribuzione</u>
n° 1	porta vetroresina dim.120x215h e-distribuzione 2 ante con 3 punti di chiusura	<u>Lato MT-BT</u>
n° 1	porta vetroresina dim.120x215h a 2 ante con serratura AREL	<u>Lato TRAFO</u>
n° 1	porta vetroresina dim.60x215h e-distribuzione 1 anta con 3 punti di chiusura	<u>Lato TECNICO</u>
n° 2	griglia di aerazione cm 120x50h omologata enel in vetroresina	<u>Lato E-Distribuzione</u>
n° 4	griglia di aerazione cm 120x50h omologata enel in vetroresina	<u>Lato MT-BT</u>
n° 1	plotta passoduomo in vetroresina dim. 55x55	<u>Lato TECNICO</u>
n° 1	plotta passoduomo in vetroresina dim. 100x60	<u>Lato MT-BT</u>
n° 6	scivoli in cemento in corrispondenza delle porte per protezione	
n° 1	Set completo di cartelli per cabina elettrica	<u>Lato E-Distribuzione</u>
n° 1	Contenitore portachiavi da esterno - Cifatura Enel - 150x150mm	<u>Lato Misura</u>

nota bene : La Vostra richiesta è stata interpretata come sopra descritto e riportata verso i ns standard costruttivi. Vi invitiamo a fare una valutazione del presente documento poiché il prezzo indicato è riferito a quanto espressamente offerto.

FERRARI GIUSEPPE srl

I-36043 Camisano Vicentino (Vi) Via Industriale 27 – Tel. +39 0444 410325 – Fax +39 0444 410326

e-mail: commerciale@ferraricabine.it – www.ferraricabine.it

compresa tinteggiatura interna idropittura traspirante

compresa tinteggiatura delle pareti esterne con rivestimento murale al quarzo Tabella RAL allegata
RAL 7035 GRIGIO LUCE (PARETI) - RAL 7010 GRIGIO TENDA (COPERTURA)

Il rivestimento murale plastico viene applicato con frattazzo e la finitura è conforme al punto 4.9 della specifica tecnica DG2061 ed 9.

compreso relazione di calcolo di quanto oggetto di fornitura con documentazione per il deposito

Kit CLIENTE consegna MT e TR e-distribuzione DG 2061 ed. 9 settembre 2021

NPE.004

PREZZO TOTALE DELLA CABINA € 45.500,00 (IVA Esc.)

FONDAZIONE (compresa nella cabina)

lunghezza: **12,50** larghezza: **2,30** profondità **0,70**
 prefabbricata a vasca realizzata con calcestruzzo Rck 350 dosato con cemento 525, armatura con rete elettrosaldata in acciaio B450C collegata all'impianto di messa a terra per garantire l'equipotenzialità, eventuali fori flangiati per ingresso/uscita tubazioni passaggio dei cavi. Sono COMPRESI n°3+30+3 flange sulla cabina MT/BT di color arancione e/o equivalenti
 Compreso pavimento autoportante completo dei fori di accesso al vano sottostante.
ESCLUSO scavo e preparazione del piano di posa

IMPIANTO DI MESSA A TERRA (su richiesta/opzionale)

Composta da anello SEMPLICE in corda di rame da **35** mmq lungo il perimetro della fondazione ed integrato da dispersori verticali da 1,60m in profilato di acciaio zincato n. **4**
 Costruito secondo le disposizioni CEI EN 50522 CEI 99-3
N.B: si esclude la misura e l'adeguamento dell'impianto di terra ai valori della corrente convenzionale E-Distribuzione.
PREZZO IMPIANTO DI MESSA A TERRA € 1.800,00

Adeguamento del locale CLIENTE STANDARD consegna MEDIA TENSIONE e TRASFORMAZIONE seguendo le prescrizioni e-distribuzione DG 2061 ed.9^ settembre 2021 e Norme CEI 0-16

n° 1 impianto di illuminazione interna con n.3 plafoniere stagne DY3021 e interruttori nel locale distributore
 n° 1 impianto di illuminazione interno con plafoniera stagna, interruttore locale Misure;
 n° 1 passante a parete per allacciamenti temporanei diam 150mm
 n° 1 sistema passacavo a parete per antenna diam. 150mm
 n° 2 aspiratori eolici inox su copertura diam 25cm con rete antinsetto con sistema di bloccaggio
 n° 1 serie di copricunicoli in fibrocemento (6x72x25x2)
 n° 1 plotta passo d'uomo in VTR dim. 100x60 per accesso alla vasca nel locale enel
 n° 1 plotta passo d'uomo in VTR dim. 55x55 per accesso alla vasca nel locale misure
 n° 1 serie di flange - tenuta stagna - a frattura prestabilita incorporate nella vasca di fondazione
 n° 1 impianto di messa a terra interno e connettore in acciaio inox nella vasca di fondazione
 n° 1 parete divisoria nella vasca di fondazione tra vano E-Distribuzione e altro vano con 2 fori flangiati
 n° 1 tavolino porta PC da muro a ribalta in acciaio zincato
 n° 1 raccoglitore portadocumenti a muro
 n° 1 telaio in acciaio con inserti filettati per il fissaggio delle apparecchiature
n° 1 armadio rack DY3005 con quadro servizi ausiliari tipo DY 3016/3 versione per rack

Documentazione di nostra fornitura secondo le prescrizioni e-distribuzione DG 2061:

- disegno completo della cabina approvato da Enel Distribuzione
- relazione tecnica generale della cabina
- certificato di regolare esecuzione e dichiarazione della rispondenza dei locali e degli impianti alle Norme CEI 11-35, CEI 17-63 CEI 0-16 CEI EN 62271-202 e CEI 99-2 par. 8.8 (ex CEI 11-1 par. 7.7.1)
- dichiarazione di rispondenza alle norme vigenti dell'impianto di messa a terra esterno
- bollettino di collaudo interno secondo prescrizioni DG 10062
- certificato di qualificazione enel per appalti relativi a cabine elettriche in c.a.v.
- certificato del sistema di qualità in conformità alla UNI EN ISO 9001 rilasciato da un ente certificatore accreditato da apposito organismo in base alla norma UNI CEI EN 45012
- scheda manutenzione cabina

ACCESSORISTICA LOCALI E-DISTRIBUZIONE (su richiesta/opzionali)

n° 1 armadio rack DY3005 con quadro servizi ausiliari tipo GSCL001/03 versione per rack COMPRESO

(la validità del prezzo dell'armadio RACK è riferito a fornitura e installazione contestuale alla cabina eventuale installazione successiva e postuma alla fornitura del prefabbricato dovrà essere quantificata a parte)

sistema passacavo preassemblato stagno HRD 200

cadauno

€

265,00

FERRARI GIUSEPPE srl

I-36043 Camisano Vicentino (Vi) Via Industriale 27 – Tel. +39 0444 410325 – Fax +39 0444 410326

e-mail: commerciale@ferraticabine.it – www.ferraticabine.it

CONDIZIONI DI FORNITURA

consegna:	da definire	garanzia:	12 mesi
pagamento:	da definire	franco:	destino
mezzo:	nostro	iva 22%:	esclusa nei prezzi
montaggio:	nostro	validità offerta:	10gg
destinazione:	PADOVA (PD)	foro competente	Vicenza

NORME E PRESCRIZIONI

Specifiche e-distribuzione DG 2061
 DPR 81/08.
 Legge 5 novembre 1971, n° 1086 – Norme per la disciplina delle opere in c.a.
 Legge 2 febbraio 1974, n° 64 – Provvedimenti per le costruzioni per le Zone sismiche
 D.M. 3 dicembre 1987 – Norme tecniche per le costruzioni prefabbricate
 D.M. 17 gennaio 2018 – Norme tecniche per le strutture in C.A.
 NORME CEI 99-2 – Impianti elettrici con tensione sup. a 1kV in corrente alternata (ex. CEI 11.1)
 NORME CEI 99-3 – Messa a terra degli impianti elettrici a tensione superiore a 1kV in c.a.
 NORME CEI EN 62271-202 - Sottostazioni prefabbricate ad alta tensione/bassa tensione
 NORME CEI 0-16 ed. II - Regola tecnica per la connessione di utenti attivi e passivi alle reti AT ed MT

FORNITURE PARTICOLARI e/o SU RICHIESTA

Tinteggiatura per pareti esterne con rivestimento murale plastico al quarzo	ca	compreso
Rivestimento pareti esterne in ghiaietto lavato gettato con cemento grigio	ca	€ 4.660,00
Divisorio in rete metallica dim 230 x h 190	ca	€ 1.400,00
Predisposizioni vani apertura fuori standard	ca	€ 270,00
Relazione di calcolo		compresa
Eventuale maggiorazione per porta 80x215VTR su locale misure	cad.	compresa
Eventuale montaggio di sabato o giorni festivi	ca	€ 1.200,00

ONERI A CARICO DEL COMMITTENTE

transitabilità dell'accesso ai nostri automezzi;
 espletamento delle pratiche per l'autorizzazione o concessione per la posa in opera del manufatto;
 deposito strutturale cartaceo presso gli enti preposti o caricamento documenti sui portali dedicati;
 certificazione CERT REI VV.FF. rilasciata da tecnico abilitato & compilazione documentazione (pratica completa di prevenzione incendi per la gestione della quale dovrete incaricare un vostro professionista)
 nomina di professionista incaricato per collaudo statico;
 eventuali domande/autorizzazioni ed incartamenti per richiesta occupazione suolo pubblico;
 scavi e demolizioni;
 scavi e materiali per raggiungere il valore di terra necessario;
 redazione della relazione geotecnica e geologica;
 adeguamento dei locali KIT di consegna & trasformazione Dg2061 ed.9/DG2092 (se non specificato dettagliatamente)
 realizzazione impianto luce ed accessorista su locale utente MT-BT; (se non specificato dettagliatamente)
 realizzazione impianto di terra interno in corda semplice 35/50 mmq e relativo collettore;
 realizzazione impianto di terra esterno in corda semplice 35/50 mmq (se non specificato dettagliatamente)
 eventuale intervento di tecnico abilitato per misura e verifica conformità dell'impianto di terra alle norme vigenti;
 verifica della ventilazione secondo CEI 99-4 ed idoneità alla esposizione ai campi elettromagnetici;
 trasporto discarica materiale risulta.
 qualsiasi ulteriore fornitura/lavorazione non espressamente citata sulla presente.

Il compratore riconosce che la vendita di quanto proposto viene fatta con riserva di proprietà della venditrice fino al completo pagamento del prezzo convenuto.

In attesa di un Vostro gradito riscontro, cogliamo l'occasione per porgerVi distinti saluti.

FERRARI GIUSEPPE S.r.l.

FERRARI GIUSEPPE srl

I-36043 Camisano Vicentino (Vi) Via Industriale 27 – Tel. +39 0444 410325 – Fax +39 0444 410326

e-mail: commerciale@ferrarcabine.it – www.ferrarcabine.it

Destinazione

STC GROUP S.R.L.

VIALE DEL LAVORO, 2/F
VIGONZA, 35010, (PD), Italy
049/8935842/

Cliente

BP0001174

STC GROUP S.R.L.

VIALE DEL LAVORO, 2/F

VIGONZA, 35010, (PD), Italy

049/8935842/

Alla C/A di: Moreno P.I. Giantin

Scadenza Offerta: 1/5/2026

Oggetto: PADOVA SOSTA EX PRANDINA

Rif. Cliente

AEC-Italia

Partita IVA

IT04270310289

Ufficio

AEC-Italia

Agente

ZAMBELLI PIO SAS

Email Agente

info@zambellipiosas.it

Tel. Agente

0425 77225

Cod.pagam

Anticipato avviso merce pronta

Metodo di pagamento
Porto

PORTO FRANCO CON ADDEBITO IN FATTURA

Con la presente siamo a presentare la nostra migliore proposta

Seq.	Cod. Prod.	Prodotto	Qtta	Netto Unit.	
10	>> NOTA	Configurati apparecchi secondo le specifiche fornite, senza fusibile 8A. Palo C.127.3.6000 configurato standard sp.3mm e verificato anche per doppio apparecchio. Colorazione standard Grafite 01, prego verificarne la correttezza.		0,00€	0,00€
20	PM2.200.AC	MOD 2.0 URBAN 200 AC (650) 0F2H1 S05 3.5-2M CRI70 CL.2 ZHAGA DAC DIM-1924 SUPERIORE CON DRIVER DALI TRIDONIC PRE3 CON SPD Vin E1 525mA - BRACCIO NON INCLUSO - COL. GRAFITE 01 - DRIVER DALI - CAVO USCENTE STANDARD 2 X 1.5MMQ - CON CONNETTORI M/F - TEMPERATURA AMBIENTE 35°C	33	€722,64	722,64€
				0,00	23.847,12€
30	PM2.200.AC	MOD 2.0 URBAN 200 AC (650) 0F2H1 STU-M 3.5-2M CRI70 CL.2 ZHAGA DAC DIM-1924 SUPERIORE CON DRIVER DALI TRIDONIC PRE3 CON SPD Vin E1 525mA - BRACCIO NON INCLUSO - COL. GRAFITE 01 - DRIVER DALI - CAVO USCENTE STANDARD 2 X 1.5MMQ - CON CONNETTORI M/F - TEMPERATURA AMBIENTE 35°C	8	€716,46	716,46€
				0,00	5.731,68€

NPE.011

NPE.010

Seq.	Cod. Prod.	Prodotto	Qtta	Lordo Unit.	Sconto%	Netto Unit.	Totale
40	PM2.200.AC	MOD 2.0 URBAN 200 AC (500) 0F2H1 STU-M 3.5-1M CRI70 CL.2 ZHAGA DAC DIM-1924 SUPERIORE CON DRIVER DALI TRIDONIC PRE3 CON SPD Vin E1 525mA - BRACCIO NON INCLUSO - COL. GRAFITE 01 - DRIVER DALI - CAVO USCENTE STANDARD 2 X 1.5MMQ - CON CONNETTORI M/F - TEMPERATURA AMBIENTE 35°C	7	€639,21	0,00	639,21€	4.474,47€
NPE.013							
50	PACMOD	MENSOLA AC MOD 2.0 URBAN 200 - CON NR.1 BRACCIO - ATTACCO PER PALO Ø127 - COL. GRAFITE 01	10	€102,00	0,00	102,00€	1.020,00€
NPE.018							
60	PACMOD	MENSOLA AC MOD 2.0 URBAN 200 - CON NR.2 BRACCI - ATTACCO PER PALO Ø127 - COL. GRAFITE 01	19	€117,00	0,00	117,00€	2.223,00€
NPE.019							
							6.280,00€
							7.536,00€
							4.396,00€
							570,00€
							1.254,00€
120	PIT15	ITALO 1 5P5 OP-DX 7030.060-2M CRI70 CL.2 ZHAGA DAC SUPERIORE CON SPD Vin E1 60mA ATTACCO TP Ø60 COL. GRAFITE 01 - DRIVER DALI TRIDONIC PRE3 - TEMPERATURA AMBIENTE 35°C Step 1 Start-22:00 100 Step 2 22:00-06:00 60 Step 3 06:00-Stop 100 Step 4 - 0 Step 5 - 0	2	€552,33	0,00	552,33€	1.104,66€
NPE.012							
							242,00€

Seq.	Cod. Prod.	Prodotto	Qtta	Lordo Unit.	Sconto%	Netto Unit.	Totale
							880,00€
150	Prodotto Custom	Articolo: CARTELLO ATT.PEDONALE 60x60 LUMINOSO + LAMPEGGIANTI -CARTELLO LUMINOSO IN CL.2 (VALIDA ANCHE PER IMPIANTI CON REGOLATORE DI FLUSSO) - PREDISPOSTO PER ATTACCO LATERALE - PROVVISIO DI SISTEMA A FASCETTA PER FISSAGGIO AL PALO	2	€3.380,00	0,00	3.380,00€	6.760,00€
							132,00€

NPE.020

GG di cons. da conferma : ND

Totale

€66,450.93

NOTE

PREZZI DI LISTINO

TABELLA COSTI DI TRASPORTO : il costo del trasporto sarà addebitato in fattura in base alla tabella sotto riportata

VALORE DELL'ORDINE	Fino a 1.000€	Fino a 3.000€	Fino a 10.000 €	Fino a 15.000 €	Fino a 25.000 €	Oltre 25.000 €
ADDEBITO TRASPORTO	50,00 € fissi	6%	5%	4%	3%	Porto franco
TRASPORTO PALI	Palo Dritto h > 5000 mm	Palo Curvo (qualsiasi altezza)	Torre Faro Babel	Avvertenza in caso di ordine Pali		
MAGGIORAZIONE (€)	100,00 €	200,00 €	500,00 €	Il supplemento per il trasporto dei pali è sempre dovuto, anche in presenza di ordini o lotti di spedizione		

Per spedizioni su isole minori, addebito trasporto dell'intero costo indipendentemente dal valore dell'ordine.

Per ordini con spedizioni scaglionate, addebito trasporto calcolato sul valore di ciascuna spedizione.

Salvo approvazione della casa



Offerta I005220568F05

In caso di eventuale ordine Vi preghiamo far riferimento al presente documento
I PREZZI SONO DA INTENDERSI I.V.A. ESCLUSA

* I TEMPI DI CONSEGNA RICHIESTI SARANNO RIVISTI DA AEC ILLUMINAZIONE
IN SEDE DI EVENTUALE CONFERMA ORDINE

Distinti Saluti

AEC Illuminazione

Condizioni generali AEC ILLUMINAZIONE S.r.l.

STC GROUP S.R.L. offerta n° I005220568F05 del 02/03/2026

1. OGGETTO

Le presenti condizioni generali di vendita si applicano all'acquisto dei prodotti di AEC Illuminazione S.r.l. (di seguito "AEC" ovvero il "Venditore") effettuato con la sottoscrizione della conferma dell'ordine di acquisto (di seguito "Ordine d'Acquisto") da parte del compratore (di seguito "Compratore") da intendersi parte integrante delle condizioni generali di vendita stesse. Ogni acquisto è regolato dalle condizioni generali di vendita che si ritengono conosciute ed accettate integralmente e senza riserva alla firma delle stesse.

2. ORDINE D'ACQUISTO

L'Ordine d'Acquisto costituisce offerta irrevocabile di acquisto e non potrà essere in alcun modo modificato dal Compratore, soprattutto dopo l'accettazione dello stesso da parte del Venditore.

Il Venditore, per esigenze organizzative della produzione e a proprio e insindacabile giudizio, si riserva la facoltà di annullare parzialmente gli ordini già accettati o di ritardarne la consegna.

L'Ordine d'Acquisto annulla e sostituisce ogni altra intesa eventualmente intervenuta tra il Venditore ed il Compratore o i suoi agenti in merito allo stesso oggetto.

Il Compratore autorizza il Venditore ad emettere ricevute bancarie o tratte per gli importi dovuti in dipendenza della conferma dell'ordine e delle altre forniture integrative.

In caso di annullamento e/o di mancata accettazione dell'ordine e/o di mancata consegna dell'ordine il Venditore dovrà restituire eventuali anticipi o caparre medio tempore percepiti, senza che ciò possa dare diritto ad alcuna penale o rivalsa nei suoi confronti da parte del Compratore.

3. CONSEGNA

Il Venditore si impegna a consegnare i prodotti nei termini indicati nell'Ordine d'Acquisto, fatto salvo quanto previsto al Il capoverso del precedente art. 2 in caso di ritardato invio da parte del Compratore del presente Ordine d'Acquisto debitamente sottoscritte.

Il Venditore potrà procedere alla consegna in più soluzioni e la medesima si intenderà perfezionata con la remissione dei prodotti al vettore o allo spedizioniere.

I costi della spedizione sono a carico del Compratore, salvo diversa indicazione dall'Ordine d'Acquisto.

Trascorsi 8 giorni lavorativi dalla consegna dei prodotti il Venditore non sarà responsabile di eventuali difetti degli stessi e/o difformità in merito all'ordine effettuato. Decorso suddetto termine i prodotti si intendono accettati in via definitiva dal Compratore.

Le parti si impegnano a consultarsi al fine di risolvere eventuali problemi derivanti dalla mancata o ritardata consegna, fermo restando che il Venditore non potrà essere tenuto al risarcimento di danni in favore del Compratore a causa della mancata o ritardata consegna dei prodotti, salvi i casi in cui tali eventi siano imputabili a dolo o colpa grave del Venditore.

4. RITARDO NELLA CONSEGNA

Nell'ipotesi in cui il ritardo nella consegna non superi i 30 giorni lavorativi, decorrenti da quello previsto, nulla potrà essere opposto al Venditore.

Nell'ipotesi in cui il ritardo nella consegna superi i 30 giorni lavorativi, decorrenti da quello previsto, il Compratore potrà richiedere o invocare la risoluzione del contratto limitatamente ai prodotti non consegnati. Qualora il termine decorra inutilmente, l'ordine si intenderà annullato o il contratto risolto limitatamente ai prodotti non consegnati.

Non saranno imputabili al Venditore i ritardi dovuti a cause ad esso estranee o comunque a cause di forza maggiore, ovvero eventi imprevedibili e/o eventi naturali al di fuori del suo controllo quali ad esempio eventi naturali catastrofici, pandemie, guerre, sciopero generale dei lavoratori pubblici e/o privati, sciopero e/o restrizioni in tema di viabilità dei corrieri.

5. RISCHI NELLA SPEDIZIONE E NEL TRASPORTO

La merce è consegnata franco partenza a corrieri di Arezzo, Italia, e viaggia comunque a rischio e pericolo del Compratore.

Spetta al Compratore far valere nei confronti del vettore le proprie ragioni, in caso di ammanco, avaria, ritardi, ecc.

Il Venditore non risponde del danneggiamento dei prodotti generato dal trasporto.

Qualora il Compratore rilevi dei danni palesi all'arrivo della merce potrà rifiutare la consegna o accettarla con "riserva" apposta dal vettore sulla bolla di consegna e inviata per conoscenza al Venditore.

6. CONTESTAZIONI DELLA MERCE

Qualsiasi contestazione, reclamo o denuncia in ordine all'esecuzione del contratto o ad eventuali vizi o difetti della fornitura, dovrà essere proposta a pena di decadenza, tramite raccomandata AR o pec, entro 8 giorni lavorativi dal ricevimento dei prodotti.

In merito all'entità e allo stato dei prodotti consegnati fa fede esclusivamente quanto risultante dal documento di trasporto o dalla fattura eventualmente rilasciata alla consegna.

I prodotti i cui vizi sono stati denunciati entro 8 giorni lavorativi, previa verifica da parte del Venditore della sussistenza dei vizi lamentati, saranno da quest'ultimo sostituiti o riparati a propria cura e spese.

Non saranno accettati reclami inerenti a prodotti che abbiano subito modifiche da parte del Compratore.

Non si accettano prodotti in sostituzione se non autorizzati espressamente con comunicazione scritta del Venditore.

In caso di restituzioni autorizzate non dipendenti da reclami riconosciuti dal Venditore, verrà trattenuta da quest'ultimo una somma pari al 30% del valore della merce restituita a copertura delle spese di re-imballaggio e di re-immagazzinamento oltre ai costi di trasporto.

In ogni caso, e quindi anche in caso di contestazione tempestiva, il Compratore non potrà sospendere e/o ritardare il pagamento delle forniture dei prodotti.

Con l'accettazione delle presenti condizioni generali di vendita, il Compratore, che agisce per scopi rientranti nell'attività imprenditoriale e/o professionale svolta, rinuncia espressamente ad agire in regresso, ai sensi dell'art. 131 D.Lgs. 206/2005 - Codice del consumo - nei confronti Venditore in caso di contestazioni sollevate dall'utilizzatore finale e/o da altri venditori facenti parte della medesima catena contrattuale ovvero da altri intermediari.

7. PAGAMENTI

I pagamenti dei prodotti comunque pattuiti nell'Ordine d'Acquisto dovranno essere effettuati alla sede del Venditore.

Tutti i pagamenti in favore del Venditore dovranno intendersi al netto di costi di importazione, tasse doganali, aeroportuali, spese bancarie e comunque al netto di ogni imposta, onere o costo accessorio.

Sono vietati i pagamenti effettuati tramite rappresentanti o altre persone a meno che essi non siano muniti di autorizzazione agli incassi del Venditore, scritta e non revocata.

In caso di pagamento effettuato tramite ricevuta bancaria o titolo di credito ogni spesa per imposta di bollo, per commissione bancaria ed eventuale protesto, e comunque ogni eventuale spesa anche in caso di transazioni commerciali estere, farà carico al Compratore che sarà comunque obbligato a rimborsare il Venditore, in caso di anticipazione delle somme.

Non sono ammesse detrazioni o arrotondamenti nei pagamenti.

8. MANCATO O RITARDATO PAGAMENTO E MANCANZA DI SOLVIBILITÀ DEL COMPRATORE

In caso di mancato o ritardato pagamento di forniture di merci, relativo al presente ordine ovvero ad ordini anteriori o successivi, oppure nel caso in cui la situazione finanziaria e/o patrimoniale del Compratore non offra sufficienti garanzie di solvibilità, il Venditore avrà comunque la facoltà di sospendere le spedizioni dei relativi ordini, anche se già accettati formalmente, e/o di risolvere il contratto.

Il Venditore potrà dichiarare il Compratore decaduto dal beneficio del termine in relazione ad ogni somma dovuta, a qualsiasi titolo, fatto salvo il risarcimento del danno subito dal Venditore.

9. RISERVA DI PROPRIETÀ

Il Venditore si riserva la proprietà dei prodotti forniti ai sensi dei precedenti articoli fino a quando non avrà ricevuto l'integrale pagamento della singola fattura dal Compratore.

In caso di ritardo del Compratore nei pagamenti, potrà, senza alcuna formalità, riprendere possesso di tutti i prodotti oggetto di riservato dominio ovunque essi si trovino, con riserva di porre ogni ulteriore rimedio per il pregiudizio subito, compreso il diritto del Venditore di trattenere a titolo di penale le somme già eventualmente riscosse in via di anticipo sul prezzo della compravendita.

10. DIVIETI A CARICO DEL COMPRATORE

È vietato al Compratore ogni uso, dei nomi e/o segni distintivi e/o creazioni (specie pubblicitarie) che contraddistinguono l'immagine, l'attività e i prodotti del Venditore, diverso dalla mera esposizione dei prodotti acquistati finalizzata alla vendita al pubblico, fatta eccezione per quanto espressamente consentito dal Venditore per iscritto a pena di nullità.

11. CONFORMITÀ DEI PRODOTTI E RESPONSABILITÀ

I prodotti forniti dal Venditore sono conformi alle specifiche tecniche e funzionali indicate dal fabbricante nella relativa documentazione esplicativa allegata al prodotto e/o riportata nella relativa scheda tecnica presente sul sito.

Il Compratore con l'ordine si assume la responsabilità dell'osservanza delle norme di legge e di sicurezza relative all'impiego dei prodotti acquistati; è esclusa ogni responsabilità del Venditore per qualsiasi danno diretto o indiretto, causato a persone o cose, e/o dall'impiego dei prodotti forniti anche nel caso di mancato o insufficiente funzionamento.

Il Venditore non risponde per eventuali malfunzionamenti e/o danneggiamenti provocati durante la fase di montaggio ed installazione dei prodotti da parte del Compratore.

Il Venditore è esonerato, altresì, da ogni responsabilità per tutte le apparecchiature elettriche che saranno cablate nei prodotti compravenduti, nonché per tutti gli altri componenti che non saranno di sua fabbricazione.

Gli apparecchi cablati devono essere provati dal Compratore prima dell'accensione in quanto eventuali danneggiamenti durante il trasporto o eventuali manipolazioni degli stessi possono causare malfunzionamenti nei contatti e/o errata inversione dei conduttori.

Il Compratore, consapevole dell'elevato profilo illuminotecnico dei prodotti, autorizza, ora per allora, il Venditore ad effettuare modifiche sui prodotti ordinati a proprio insindacabile giudizio.

12. CODICE ETICO E MODELLO D.LGS 231/01

Il Compratore dichiara di aver preso visione del codice etico e del modello di organizzazione, gestione e controllo ex d.lgs. n. 231/2001 adottati dal Venditore e, pubblicati sul sito internet www.aecilluminazione.it, la cui osservanza costituisce parte integrante ed essenziale delle obbligazioni assunte con la sottoscrizione delle presenti condizioni generali di vendita.

In particolare il Compratore dichiara di adottare ed attuare, per tutta la durata del rapporto, procedure aziendali e comportamenti consoni, nonché di impartire disposizioni ai propri dipendenti e/o collaboratori atti a prevenire la commissione, anche tentata, dei reati di cui al d.lgs. 231/01.

13. PRIVACY

Con l'Ordine d'Acquisto il Compratore esprime il proprio consenso al trattamento dei dati personali, ai sensi dell'art. 13 Regolamento (UE) 2016/679 - GDPR -, previa visione della specifica informativa disponibile in versione estesa sul sito.

Il Compratore prende atto, altresì, che i dati personali forniti saranno trattati dal Venditore in conformità e nel rispetto del Regolamento (UE) sulla protezione dei dati e della normativa italiana applicabile, per dare esecuzione a ciascun acquisto e, previo proprio consenso, per le eventuali attività indicate nell'informativa privacy fornita al Compratore.

Il Compratore dichiara e garantisce che i dati forniti al Venditore durante l'ordine di acquisto sono corretti e veritieri.

Il trattamento, la conservazione, la trasmissione dei dati personali avviene con l'osservanza di ogni misura cautelativa al solo scopo di poter efficacemente adempiere agli obblighi previsti dalle norme di legge, civilistiche e fiscali connesse all'attività economica dell'azienda ivi compresa la gestione d'incassi e pagamenti derivanti dall'esecuzione dei contratti.

14. FORO COMPETENTE E LEGGE APPLICABILE

Per ogni controversia inerente al rapporto contrattuale e sorgente o connessa all'esecuzione e/o all'interpretazione del contratto di vendita regolato dalle presenti condizioni generali di vendita, sarà competente il Foro di Arezzo.

Ciascun contratto di vendita concluso tra Venditore e Compratore ai sensi delle presenti condizioni generali di vendita sarà disciplinato ed interpretato in conformità a Legge italiana e con esclusione delle disposizioni della Convenzione delle Nazioni Unite in materia di contratti di vendita internazionale di merci.

15. VARIE

Ogni modifica alle presenti condizioni generali di vendita dovrà rivestire forma scritta ed essere sottoscritta dalle parti o, comunque, dai rappresentanti debitamente autorizzati da queste.

In ogni caso, l'eventuale nullità di una o più clausole delle condizioni generali di vendita non comporterà l'invalidità dell'intero testo. Ove venga pronunciata la nullità, l'annullamento o l'inefficacia di una o più pattuizioni contenute nelle condizioni generali di vendita, la restante parte resterà pienamente valida ed efficace, fermo restando che, in tal caso, le parti saranno tenute a negoziare in buona fede le nuove clausole sostitutive di quelle nulle, annullate o inefficaci, idonee a realizzare per quanto possibile le originarie volontà negoziali e gli scopi delle parti.

Arezzo data di ricezione da parte di AEC Illuminazione s.r.l. delle presenti CGA debitamente sottoscritte dal Compratore

AEC ILLUMINAZIONE s.r.l.

Il Compratore

AEC ILLUMINAZIONE s.r.l.
Via A. Righi, 4 - Z.I. Castelnuovo
52010 SUBBIANO (AR)
Tel. 0575/420878 - Fax 420878
C.F.P. IVA 00343170510



Offerta I005220568F05

Ai sensi dell'articolo 1341 c.c. le parti nelle persone dei loro legali rappresentanti dichiarano di approvare specificatamente le seguenti clausole dopo attenta lettura del

Articolo 2: ordine

Articolo 3: Consegna

Articolo 4: ritardo nella consegna

Articolo 5: Rischi nella spedizione e nel trasporto

Articolo 6: contestazione della merce

Articolo 7: Pagamenti

Articolo 8 Mancato o ritardato pagamento e mancanza di solvibilità del compratore

Articolo 9: Riserva di proprietà

Articolo 10: Divieti a carico del compratore

Articolo 11: Conformità dei prodotti e responsabilità

Articolo 12: Codice Etico e Modello d.lgs 231/01

Articolo 13: Privacy

Articolo 14: Foro competente e legge applicabile

Articolo 15: Varie

Arezzo data di ricezione da parte di AEC Illuminazione s.r.l. delle presenti CGA debitamente sottoscritte dal Compratore

AEC ILLUMINAZIONE s.r.l.

Il Compratore

AEC ILLUMINAZIONE s.r.l.
Via A. Righi, 4 - Z.I. Castelnuovo
52010 SUBBIANO (AR)
Tel. 0575 420878 - Fax 420878
C.F.P. IVA 00343170510

Fix 506

LL1200193

Lombardo.

NPE.014

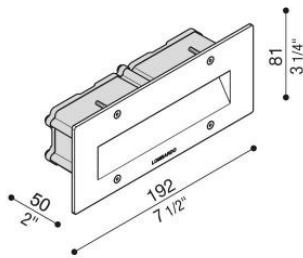

Informazioni tecniche:

Installazione:	Incasso parete
Materiale Corpo:	Alluminio
Finitura:	Nero RAL 9005
Tipo di diffusore:	Vetro satinato
Tipo lampada:	LED
Classe energetica:	E
Temperatura colore:	3000K
CRI:	>80
LB Factor:	L80B50 - 50.000h
Rischio fotobiologico:	RG1
Potenza assorbita Watt:	7,2
Lumen:	750
Real Lumen:	375
Alimentazione:	✓ integrata
LED:	220-240 V
Interruttore magnetotermico	44-56-65-82
B10 - C10 - B16 - C16	
Classe di isolamento:	⊕ CL.I
Grado di protezione:	IP 66
Resistenza alla rottura:	IK 10 20J xx9
Marchi di Conformità:	CE UK

PREZZO LISTINO €122,00

SCONTO 40%

Predisposto per doppio ingresso alimentazione. **BORDO MARE:** aggiungi S alla fine del codice selezionato comprensivo di colore LED per avere il prodotto fornito con trattamento bordo mare contro le nebbie saline.

Tutte le parti a contatto diretto con il terreno non devono mai essere ricoperte dal terreno stesso o venire a contatto con sostanze chimiche aggressive (es. fertilizzanti, diserbanti, prodotti per la pulizia di piscine e/o pavimenti ecc.). Pulire periodicamente le parti ricoperte da accumuli di terriccio o da polveri di cemento. I prodotti da esterni devono essere installati con gli appositi accessori in plastica, non possono essere installati direttamente sul terreno o direttamente su cemento perché il contatto fra i due materiali può creare una sconsigliata ossidazione accelerata dell'apparecchio.

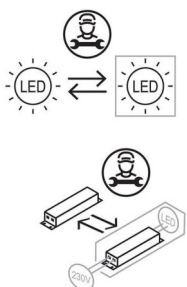

Fix 506

LL1200193

Lombardo.



Lombardo S.r.l.

Via Pizzigoni 3, Villongo (BG) - 24060 - Italy - T 0039 035 939 411 - E info@lombardo.it

lombardo.it

Fix 506

LL1200193

Lombardo.

Simulazioni illuminotecniche:

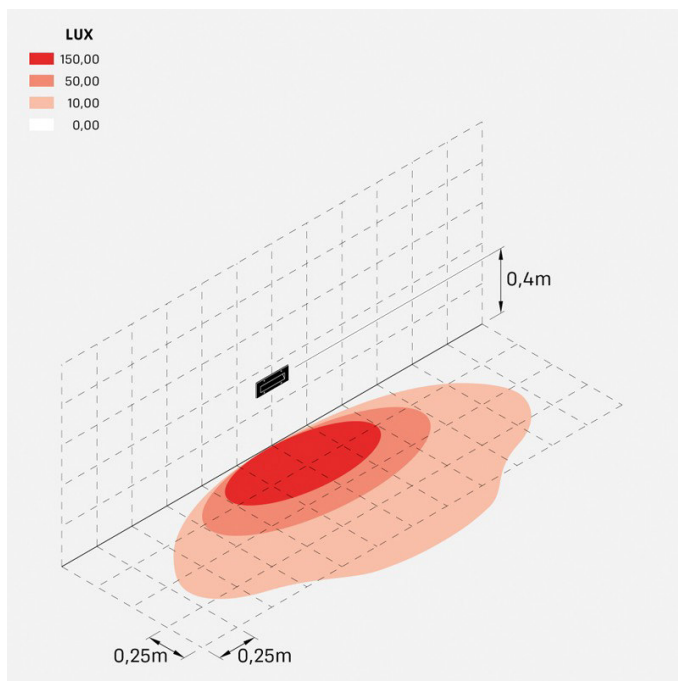

fix_506

OFFERTA n° 214/25
PAG 1 DI 3

Magnago, 11 Luglio 2025

Spett. ditta **STC GROUP S.R.L.**
Via VIALE DEL LAVORO, 2F INT.2
cap 35010
Città VIGONZA (PD)
E-mail MORENO.GIANTIN@STCPI.COM

A seguito della Vostra gradita richiesta, Vi trasmettiamo la ns. migliore offerta per il seguente materiale:

N.10 Pali **Cilindrici** ricavati da tubo elettrosaldato, protetti contro la corrosione superficiale mediante zincatura a caldo e successivamente verniciati con colorazione a scelta dalla D.L., completi di foro ingresso cavi, attacco di messa a terra e asola per la morsettiera:

Modello: CL121684V

Altezza totale	:	mm	6800
Altezza fuori terra	:	mm	6000
Diametro	:	mm	121
Spessore	:	mm	4

Al prezzo netto di

NPE.017

€ **330,00 cad.**

N.10 Portella completa di morsettiera mod. **P186+M186/1V** Per asola 186 × 45, adatta per pali diametro minimo 102, verniciata:

Al prezzo netto di

€ **19,00 cad.**

N.19 Pali **Cilindrici** ricavati da tubo elettrosaldato, protetti contro la corrosione superficiale mediante zincatura a caldo e successivamente verniciati con colorazione a scelta dalla D.L., completi di foro ingresso cavi, attacco di messa a terra e asola per la morsettiera:

Modello: CL121684V

Altezza totale	:	mm	6800
Altezza fuori terra	:	mm	6000
Diametro	:	mm	121
Spessore	:	mm	4

Al prezzo netto di

NPE.016

€ **330,00 cad.**

N.19 Portella completa di morsettiera mod. **P186+M186/2V** Per asola 186 × 45, adatta per pali diametro minimo 102, verniciata:

Al prezzo netto di

€ **22,00 cad.**

OFFERTA n° 214/25
PAG 2 DI 3

- N.2 Pali **Cilindrici** ricavati da tubo elettrosaldato, protetti contro la corrosione superficiale mediante zincatura a caldo e successivamente verniciati con colorazione a scelta dalla D.L., completi di foro ingresso cavi, attacco di messa a terra e asola per la morsettiera:

Modello: CL102603V

Altezza totale	:	mm	6000
Altezza fuori terra	:	mm	5500
Diametro	:	mm	102
Spessore	:	mm	3

NPE.017

Al prezzo netto di

€ **200,00 cad.**

- N.2 Portella completa di morsettiera mod. **P186+M186/1V** Per asola 186 × 45, adatta per pali diametro minimo 102, verniciata:

Al prezzo netto di

€ **19,00 cad.**

NORME DI RIFERIMENTO	
DIMENSIONAMENTO:	UNI EN 40-3-3 – UNI EN 40-3-5
MATERIALE:	ACCIAIO S235JR – UNI EN 10019
ZINCATURA:	UNI EN ISO 1461
SALDATURA:	UNI EN ISO 3834
VERNICIATURA	UNI EN ISO 2409

OFFERTA n° 214/25
PAG 3 DI 3

CONDIZIONI DI VENDITA:

Resa	:	F.co PADOVA caricato su camion
Consegna	:	40/45 gg dall'ordine s.i. escuso agosto
Imballo	:	Ns. standard adeguato
Pagamento	:	A convenire
Scarico	:	A Vostra cura con mezzi idonei
Validità offerta	:	10 gg.

N. C. M .srl
Ufficio Commerciale

Vi informiamo che il materiale è prodotto da N.C.M. in garanzia di qualità secondo le norme UNI EN ISO 9001:2015 e viene realizzato in conformità con uno specifico "Piano di fabbricazione e controllo PFC. La produzione N.C.M. è coperta da assicurazione RC prodotti.

Moreno Giantin - STC Group S.r.l.

Da: Davide.Tromben <Davide.Tromben@hikvision.com>
Inviato: giovedì 26 giugno 2025 18:08
A: moreno.giantin@stcpi.com
Oggetto: I: 25125_APS HOLDING PADOVA
Allegati: Parcheggio APS Holding.jpg

Buonasera Moreno,
di seguito le quotazioni a voi riservate

- 1) Nvr: DS-7716NI-M4: **NPE.022**
Listino 1.344,00 € quotazione a voi riservata 606.80 € cad
- 2) TLC DS-2CD3646G2-IZS(2.7-13.5mm)(H)(eF)
Listino 646,00 € quotazione a voi riservata 290.70 € cad **NPE.021**

Cordialità

Davide Tromben
Area Manager Triveneto

HIKVISION Italy

Via Abruzzo,12 - Z.I. San Giacomo
31029 Vittorio Veneto (TV), Italy
Tel: +39 0438 6902
Cell: +39 331 6140338
Email : davide.tromben@hikvision.com
Website: www.hikvision.com/it





DATA CENTER - Sistema completo di componenti e accessori per il cablaggio strutturato di reti LAN

Progetto:

Nominativo:

Vista Frontale

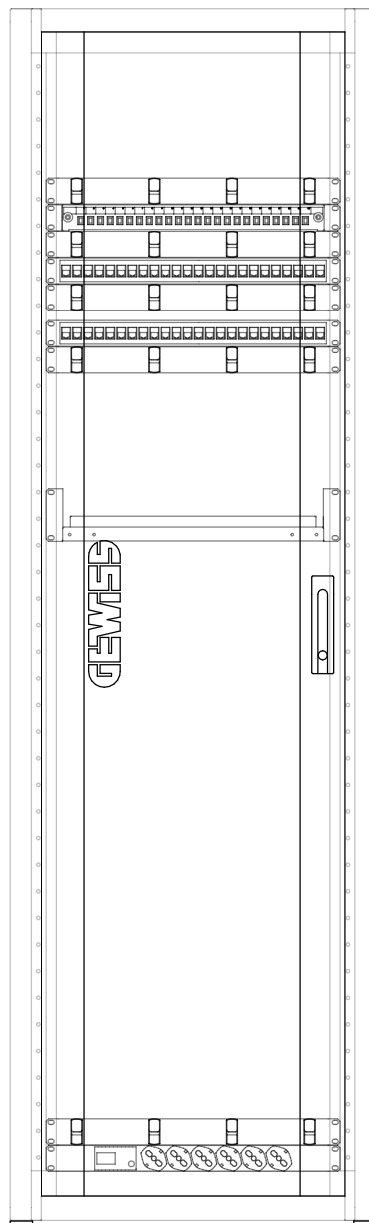

Vista dall'alto

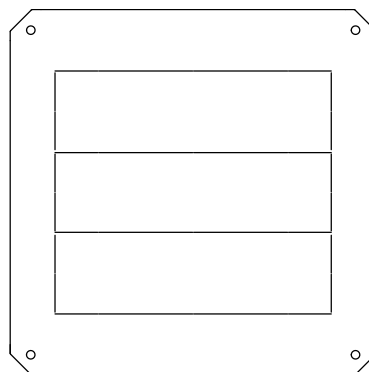

GEWISS S.p.A. - Materiale Elettrico
24069 Cenate Sotto - Bergamo - Italia

GW38453

Armadio da pavimento 19" 42U

Progetto:

Nominativo:

Ingombro:

600x1985x600

Pagina 2 di 3

18/07/2025

GEWISS S.p.A. - Per maggiori informazioni: <https://www.gewiss.com/it/it/servizi/supporto>

Elenco materiale - Listino Gennaio 2024

Quantita'	Articolo	Prezzo	Costo	Descrizione
48	GW38032	11,30	542,40	PRESA DATI RJ45 CAT.6 UTP TOOLLESS
24	GW38326	5,60	134,40	BUSSOLA SC/APC
1	GW38453	1.500,00	1.500,00	ARMADIO DA PAVIMENTO 19" 42U 600x600MM
1	GW38557	67,80	67,80	KIT VITI E DADI M6 PER FISSAGGIO PANNELL
2	GW38603	99,60	199,20	PANN. PERMUT. 19" 24 PORTE RJ45 UTP/FTP
1	GW38606	187,00	187,00	PANNELLO ALIM.19" NR.6 PRESE 16A + INT.
1	GW38609	237,00	237,00	RIPIANO ESTRAIBILE 19" 2U
5	GW38611	44,50	222,50	PANN.PASSACAVI ANELLI IN PLASTICA 1U
1	GW38612	187,00	187,00	CASSETTO OTTICO 19" 24 PORTE SC/LC 1U

Totale:

3.277,30 €

SCONTO 30%**NPE.023**

Moreno Giantin - STC Group S.r.l.

Da: Pietro Paolo Fini <ppfini@came.com>
Inviato: martedì 24 giugno 2025 13:43
A: Moreno Giantin - STC Group S.r.l.
Oggetto: Re: 25125_APS HOLDING PADOVA

Buongiorno,

il prezzo a listino è 240,00€ a modulo. **SCONTO 30%**

Resto a disposizione per eventuali chiarimenti.

Cordiali saluti

NPE.025

Pietro Paolo Fini
Sales Specialist Parking System
ppfini@came.com
M +393455865365



CAME ITALIA S.r.l.
Viale delle Industrie, 89/A
31030 Dosson di Casier (TV) / Italia
T +39 0422 1569511
P.IVA 04835400260
Cod. dest. fatturazione elettronica: Y92VH84

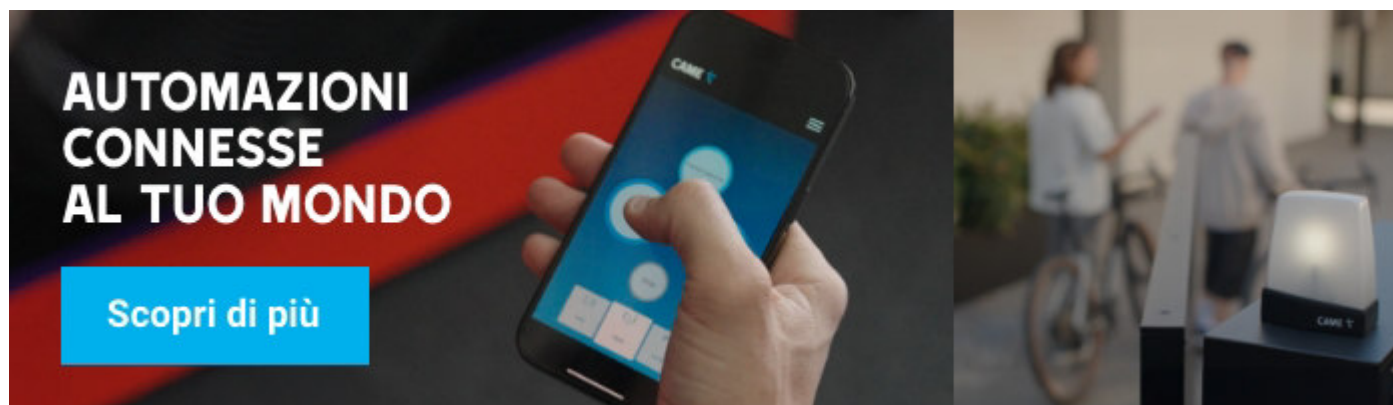

Follow us on: [LinkedIn](#) / [Instagram](#) / [Facebook](#) / [Youtube](#)

Le informazioni contenute in questa e-mail e negli eventuali allegati sono riservate e confidenziali e ne è vietata la diffusione e distribuzione in qualunque modo. Qualora non ne fosse il legittimo destinatario, è invitato a non diffonderle e ad eliminarle, dandone gentilmente informazione al mittente.

The information included in this e-mail and any attachments are confidential and can not be disclosed, duplicated or redistributed by any means. If you are not the correct recipient, you are kindly requested to cancel it and notify the sender immediately

Sede Operativa:
GIFAS Electric S.r.l.
Via dei Filaracci, 45
55054 - Massarosa (LU)
Tel. +39 0584/978211
Fax. +39 0584/939924
www.gifas.it
e-mail: info@gifas.it

Sede Legale:
GIFAS Electric S.r.l.
c/o Studio Northsouth vicolo Gumer n.9
39100 - Bolzano (BZ)
Cap.Soc.€ 118.000 i.v.
CF-PI-n° ISCR.REG.IMPR.BZ 01867560466
Codice Destinatario: **RWB54P8**



Società soggetta a direzione e coordinamento da parte di
GIFAS Beteiligungen GmbH. con sede in Neuss (Germania)
Borsigstrasse n. 9 CF IT 92034960465

Vi comunichiamo che i Vostri dati verranno trattati in conformità al Regolamento europeo 679/2016 e alla normativa vigente in materia di protezione dei dati personali
Per prendere visione dell'informativa visiti il nostro sito <http://www.gifas.it>

Stc Group S.r.l.
Ingegneria e Impianti Tecnologici
C.a. Sig. Moreno Giantin
Viale del Lavoro, 2
35010 Vigonza (PD)

Data..... : 06.03.2026
Nostro interlocutore..... : Andrea Maccioni / ANDM
Telefono diretto..... : +39 0584 978241
Mail..... : a.maccioni@gifas.it
Funzionario di Zona..... : 013 Di Nunzio Hans Denis

No cliente..... : 144710
Vostra richiesta..... :
Vostra referenza..... : Sig. Moreno Giantin
Telefono..... :
Fax..... :

Offerta di vendita N°: VAN-160159

Pagina 1 / 2

Pos.	Articolo Denominazione	Quantità	Prezzo unitario Sconto	Valore lordo	Valore netto
------	---------------------------	----------	---------------------------	--------------	--------------

10	176619 ROA.3032A21D2	1,00PZ	2.839,00	2.839,00 EUR	
----	-----------------------------	--------	----------	--------------	--

Col. "RONDO" 300mm alluminio anodizzato colore Verde "RAL 6016"

**In sede di pianificazione dei lavori si consiglia di prevedere un basamento in cemento di altezza adeguata alle dimensioni della colonnina;
in caso di dubbi rivolgersi ai consulenti tecnico-commerciali GIFAS Electric.**

PREZZO DI LISTINO

2.839,00 EUR

NPE.033

20	120008 RAEE	1,00PZ	0,08	0,08 EUR	
----	--------------------	--------	------	----------	--

Contributo RAEE secondo D.L.gs.n.49 del 14/03/2014 art.8 0.08E/pz

0,08 EUR

30	120003 SDT	1,00PZ	30,00	30,00 EUR	
----	-------------------	--------	-------	-----------	--

Spese di trasporto

30,00 EUR

Totale IVA Esclusa

2.869,08 EUR

Sede Operativa:
GIFAS Electric S.r.l.
Via dei Filaracci, 45
55054 - Massarosa (LU)
Tel. +39 0584/978211
Fax. +39 0584/939924
www.gifas.it
e-mail: info@gifas.it

Sede Legale:
GIFAS Electric S.r.l.
c/o Studio Northsouth vicolo Gumer n.9
39100 - Bolzano (BZ)
Cap.Soc.€ 118.000 i.v.
CF-PI-n° ISCR.REG.IMPR.BZ 01867560466
Codice Destinatario: **RWB54P8**



Società soggetta a direzione e coordinamento da parte di
GIFAS Beteiligungen GmbH. con sede in Neuss (Germania)
Borsigstrasse n. 9 CF IT 92034960465

Offerta di vendita N°: VAN-160159

Pagina 2 / 2

Pos.	Articolo Denominazione	Quantità	Prezzo unitario Sconto	Valore lordo	Valore netto
	IVA 22,00 % di 2.869,08 EUR				631,20 EUR
	Importo Totale				3.500,28 EUR

Validità fino 20.03.2026

Condizione di pagamento Da concordare
Condizione di spedizione Porto franco con addebito
Tempi di consegna Da concordare

condizioni generali di vendita

Apponendo timbro e firma si conferma l'ordine e di aver letto e accettato integralmente le condizioni di vendita rinvenibili alla pagina web: <http://www.gifas.it/it/cgv>

consenso al trattamento dati personali:

Apponendo timbro e firma si conferma di aver letto e accettato l'informativa sul trattamento dei dati personali <http://www.gifas.it/it/informazione-legale>

Moreno Giantin - STC Group S.r.l.

Da: Info - Eurobeton <info@eurobeton.it>
Inviato: venerdì 20 febbraio 2026 16:58
A: moreno.giantin@stcpi.com
Oggetto: R: eurobeton.it ""
Allegati: 7,5 metri modello 60x105.pdf; 8 metri modello 70x111.pdf; 7,5 mt. plinto per illuminazione MAXI 1050x610 h. 750.pdf; 8 mt. plinto per illuminazione MEGA 1100x700 h. 800.pdf

Buongiorno,
inoltro quotazione e schede tecniche dei plinti per illuminazione come richiesto:

- Plinto illuminazione MAXI h.750 a € 110,00 / cadauno;
- Plinto illuminazione MEGA h.800 a € 150,00 / cadauno;
- Chiusino in ghisa 40x40 (interno) C250 a € 70,00 / cadauno.

A disposizione per eventuali ulteriori informazioni, colgo l'occasione per salutare cordialmente.

Emanuele Turri
info@eurobeton.it
Tel. 0471 884106



Via Nazionale, 39
39040 Salorno sulla Strada del Vino (BZ)
P. IVA e C.F. IT00120430210
SUBM70N





Le informazioni contenute in questa comunicazione sono riservate e destinate esclusivamente alla/e persona/e o all'ente/i sopra indicati. È vietato ai soggetti diversi dai destinatari qualsiasi uso, copia, diffusione di quanto in essa contenuto sia ai sensi dell'art. 616 c.p., sia ai sensi del Regolamento UE 679/2016. Se questa comunicazione vi è pervenuta per errore, vi preghiamo di rispondere a questa e-mail comunicando l'errore e successivamente cancellarla, compresi gli eventuali allegati, dal vostro sistema. La informiamo che il trattamento dei suoi dati personali è effettuato dalla presente struttura con l'adozione delle misure previste dalla normativa vigente a tutela della protezione dei dati personali (Regolamento UE 679/2016).

Da: [your-name] <info@eurobeton.it>
Inviato: giovedì 19 febbraio 2026 11:49
A: Info - Eurobeton <info@eurobeton.it>
Oggetto: eurobeton.it ""

From: [your-name] <moreno.giantin@stcpi.com>
Subject:

Message Body:

Buongiorno,
avrei la necessità di avere il prezzo, o un'offerta, di plinti per illuminazione per pali h 6m con chiusino in ghisa C250.

Grazie

Nome azienda:
STC GROUP

Nome
Moreno

Cognome
Giantin

Settore attività
Progettazione impianti

Nome del referente

Partita Iva

Indirizzo

CAP

Città
Vigonza

Provincia
PD

Telefono

Fax

--

This e-mail was sent from a contact form on eurobeton.it (<https://www.eurobeton.it>)

Spett.le

Data: 05/03/2025

N° Rif. Distinta tecnica: 1021

Oggetto: Nuova distinta tecnica

Con riferimento ed in risposta alla Vs. richiesta, della quale Vi ringraziamo, Vi trasmettiamo in allegato la ns. distinta tecnica.

Distinti saluti.

N.B.:

NOTE:

•I prezzi indicati sono NETTI per stima budgettaria da capitolato per la sola fornitura del materiale (restano da quantificare manodopera, utile di impresa e oneri vari)

•Resta escluso quanto non espressamente indicato.

•Schneider Electric si riserva il diritto di modificare o altrimenti ritirare questa offerta senza che possano esserle addebitate penali o altri oneri a seguito di qualsiasi evento al di fuori del suo controllo derivante o dovuto all'attuale epidemia di Covid-19 o ad eventi successivi a questa epidemia / pandemia, inclusi cambiamenti normativi, regolamentari, o disposizioni delle autorità competenti."

•La presente offerta ha validità di 30 giorni

ECOSTRUXURE

SICUREZZA

EFFICIENZA

AFFIDABILITÀ

SOSTENIBILITÀ

LA PIATTAFORMA DIGITALE DI SCHNEIDER ELECTRIC

Sfrutta al meglio le nuove opportunità create dalla digitalizzazione

La rivoluzione digitale ha inaugurato una nuova era di opportunità e sfide in tutti i settori. Con l'ondata dell'IoT, l'integrazione digitale dei sistemi di distribuzione dell'alimentazione non è più una scelta, ma una necessità.

Nel mondo Schneider Electric tutto questo ha un nome: EcoStruxure™, la piattaforma e architettura aperta, interoperabile e abilitata dall'IoT con cui offriamo ai nostri clienti valore aggiunto in termini di sicurezza, affidabilità, efficienza, sostenibilità, connettività.

Tanti sono i casi in cui la digitalizzazione grazie a EcoStruxure™ ha portato dei benefici tangibili dal punto di vista economico e operativo

Le esperienze dei nostri clienti in primo piano



Il gruppo Bridgeport ha scelto la piattaforma EcoStruxure™ di Schneider Electric per realizzare una fabbrica intelligente e ridurre il rischio di fermo macchine, grazie all'utilizzo della realtà aumentata e all'innovazione.

[Scopri la storia](#)



Terminal Darsena Toscana ha scelto EcoStruxure™ di Schneider Electric Italia per la digitalizzazione delle proprie infrastrutture elettriche, garantendo continuità di servizio, riduzione del fermo impianto e aumento della produttività.

[Scopri la storia](#)



Fonderia di Torbole ha scelto EcoStruxure™ di Schneider Electric per effettuare l'efficientamento energetico del proprio stabilimento produttivo, riducendo i consumi energetici e ottenendo i certificati bianchi.

[Scopri la storia](#)



SPECIFICA TECNICO ECONOMICA

MEDIA TENSIONE

QUADRO

QUADRO DI MEDIA TENSIONE

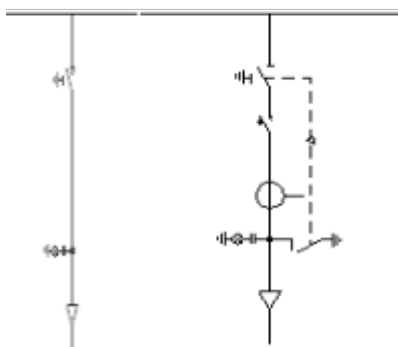
Quadro: QUADRO DI MEDIA TENSIONE (QMT)

Quadro: QUADRO DI MEDIA TENSIONE (QMT)

SM AirSeT

Quadro di Media Tensione Secondaria con isolamento in Aria



Presentazione di SM AirSeT

Schneider Electric ha sviluppato il nuovo quadro di Media Tensione secondaria **SM AirSeT** con apparecchiature alternative totalmente **prive di gas SF6**, mantenendo i vantaggi dell'attuale gamma SM6.

SM AirSeT rappresenta una rivoluzione per la distribuzione elettrica. Il nuovo quadro utilizza la tecnologia brevettata **Shunt Vacuum Interruption (SVI)**, combinando l'isolamento dielettrico in **aria pura** all'interruzione di archi elettrici tramite ampole in **vuoto**, offrendo così un'alternativa sostenibile ai tradizionali quadri con apparecchiature isolate in gas SF6.



L'aria ha un Global Warming Potential (GWP) pari a zero, è sostenibile per l'ambiente ed è pensata per il futuro, libera da vincoli normativi e senza ulteriori costi nei processi di smaltimento.

In aggiunta, SM AirSeT è dotato di nuove **funzionalità digitali**, perfettamente integrate nell'architettura EcoStruxure di Schneider Electric (IoT), che consentono di avere una maggiore visibilità e controllo sullo stato di salute delle proprie apparecchiature. Di conseguenza, sarai in grado di prendere le **decisioni giuste al momento giusto**, garantendo tempi di intervento ridotti ed una maggiore continuità di servizio.

Il nuovo quadro di Media Tensione secondaria SM AirSeT è pronto per il futuro, offrendo una soluzione:

 **Green:** La nuova tecnologia garantisce un'alternativa sostenibile al gas SF6, utilizzando aria pura con GWP=0 nel pieno rispetto del nuovo Regolamento (UE) 2024/573;

 **Digitale:** SM AirSeT offre una connettività scalabile per adattarsi alle diverse esigenze di mercato, con la possibilità di implementare logiche di manutenzione preventiva e predittiva attraverso un monitoraggio in tempo reale delle condizioni di impianto;

 **Di facile transizione:** SM AirSeT garantisce compatibilità e possibilità di estensione con la gamma SM6.

La nostra ambizione per un futuro sostenibile

La sostenibilità è al centro dei nostri obiettivi, della nostra cultura e delle nostre attività. Nel 2015 Schneider Electric si è impegnata a fornire alternative alle soluzioni che utilizzano gas SF6 entro dieci anni. Ci stiamo prendendo in carico questo impegno, sviluppando le nostre **offerte senza SF6**.

Perché il mondo si sta allontanando dal gas SF6?

Con un potenziale di riscaldamento globale fino a 24.300 volte superiore all'anidride carbonica (CO2), l'esafluoruro di zolfo (SF6) è un potente **gas ad effetto serra**. Per questo motivo, è oggetto dei divieti introdotti dal nuovo Regolamento (UE) 2024/573 sull'utilizzo di gas fluorurati ad effetto serra e necessita di un attento recupero a fine vita per garantirne il corretto smaltimento.

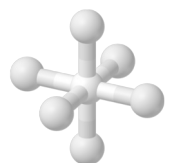

Una boccata d'aria fresca per reti di distribuzione più sostenibili

Il nuovo quadro SM AirSeT può contribuire al raggiungimento degli obiettivi di sostenibilità della tua azienda.

Più **sicuro e sostenibile** per natura, è esente dai rischi legati a future regolamentazioni. Al fine di rendere possibile il cambiamento, SM AirSeT utilizza tecnologie comprovate, sicure e responsabili, offrendo una **gamma completa di unità funzionali** con apparecchiature totalmente prive di gas SF6 per soddisfare ogni tipo di applicazione. Ciò include unità con interruttore di manovra-sezionatore, interruttore in vuoto, contattore in vuoto, semplice sezionatore. Questi dispositivi sono progettati mantenendo il consueto sezionamento o interruzione a tre posizioni: chiuso, sezionato, a terra.



Quadro SM AirSeT con protezione arco interno sui 3 lati IAC AFL 12,5 kA x 1s

Tensione nominale	kV	24
Tensione nominale di tenuta a frequenza industriale 50Hz / 1min valore efficace	kV	50
Tensione nominale di tenuta a impulso atmosferico 1,2 / 50 microS valore di picco	kV	125
Tensione di esercizio	kV	20
Frequenza nominale	Hz	50 / 60
N° fasi		3
Unità in quadro:		IP 3X
Tra i compartimenti:		IP 2X
Corrente nominale delle sbarre principali	A	630
Corrente nominale max delle derivazioni	A	630
Corrente nominale ammissibile di breve durata	kA	12,5
Corrente nominale di picco	kA	31,5
Potere di interruzione degli interruttori alla tensione nominale	kA	12,5
Durata nominale del corto circuito	s	1
Tensione nominale degli ausiliari	V	
Larghezza	mm	1168
Altezza	mm	2050
Profondità	mm	1220

Composizione quadro:

Il quadro in oggetto è composto da 2 unità per una lunghezza totale di 1168 mm.

Norme di riferimento

CEI EN 62271-200, CEI EN 62271-100, CEI EN 62271-1, CEI EN 62271-102, CEI EN 62271-103, CEI EN 62271-105, CEI EN 62271-206, CEI EN 62271-304, CEI EN 60255, CEI EN 61869-2, CEI EN 61869-3, CEI EN 60044-8, CEI 0-16

Deposito Custodia

In caso di mancato ritiro della merce e/o di utilizzo di messa a Stock presso i magazzini di Schneider Electric si informa che, trascorso un mese di periodo di proroga, il deposito presso i nostri magazzini verrà calcolato ed addebitato al valore di 10€ mese/cella.

Quadro: QUADRO DI MEDIA TENSIONE (QMT)

	Codice	Descrizione	Qtà
Accessori		Leva di manovra SM AirSeT	1
		Pannello finale di chiusura del quadro	2
		Verniciatura standard colore RAL 9003 goffrato (solo fronte)	1
		TM1SHTM4 Sensore temperatura e umidità ambiente Modbus per esterno (aux 24Vcc)	1
ECOCARE		Membership Ecocare Essential con durata di 1 anno che include accesso alla piattaforma di monitoraggio in tempo reale con supporto 24/7 del Connected Service Hub, tempi di intervento dedicati e accesso prioritario alla fornitura di parti di ricambio	1
		PAS800L Gateway Modbus/Ethernet (24Vcc) con web server	1
		ConneXium Switch Ethernet TCP/IP - 5 porte in rame (alim. Aux 12-24Vcc)	1
		Modem router GSM 4G LTE (220Vca) + cavetto patchcord U/UTP 4P cat.5e 1 m	1
		iPC 2P+T 16A 250Vca italiana bivalente	1
		Alimentatore 230 Vca /24 Vcc	1
		kit di 2 sensori wireless rilevazione temperatura e umidità ambiente QMT	1
		Supporto per sensori temperatura e umidità ambiente	1
		N.1 sensore wireless rilevazione temperatura e umidità cabina + supporto	1
Quadro SM_AIRSET_IM		IM 24kV-12.5kA-630A unità arrivo/partenza con IMS	1
		IAC AFL 12,5kA 1s	1
		Verniciatura standard colore RAL 9003 goffrato (solo fronte)	1
		Sbarre omnibus 630A	1
		Derivatore capacitivo e lampade presenza tensione tipo V3 Us da 20 a 23 kV	1
		Comando IMS manuale tipo CDT	1
		Contatti ausiliari su IMS/SEZ (2Na/Nc) e ST (1Na/Nc)	1
		Blocco chiave su SEZ TERRA chiave libera in posizione di aperto	1
		Blocco chiave su SEZ TERRA chiave libera in posizione di chiuso	1
		Blocco chiave su IMS/SEZ chiave libera in posizione di aperto	1
		Cella bassa tensione da 375x450mm	1
		Res anticondensa 50W 220V 50Hz regolata da termostato e protetta da interruttore	1
		N.1 kit 3 sensori rilevazione termica arrivo/partenza cavi connessi a Panel Server	1
SM_AIRSET_DMVL_A		DMVLA EvoPacT 24kV-12.5kA-630A unità interr. semplice sez. e TA	1
		IAC AFL 12,5kA 1s	1
		Durata nominale corto circuito 1 s	1
		Sbarre omnibus 630A	1
		Verniciatura standard colore RAL 9003 goffrato (solo fronte)	1
		LPCT tipo TLP130 da 5 a 1250A Rapp I 100A = Vsecond. 22,5mV per SM6	3
		Derivatore capacitivo e lampade presenza tensione tipo VDIS STD Us da 15 a 20 kV	1
		Comando manuale interruttore tipo EvoPacT	1
		Contatti ausiliari su interruttore (2NA+2NC+1CO)	1
		Blocco chiave tipo tubolare su interr. chiave libera in pos. di aperto	1
		Contamaneovre per comando tipo EvoPacT	1
		Interr. con ciclo di operazioni standard (O-3mn-CO-3mn-CO)	1
		Sganciatore di apertura 220-230 Vca	1
		Comando sezionatore manuale a manovra dipendente tipo CDTs	1
		Contatti ausiliari su IMS/SEZ (2Na/Nc) e ST (1Na/Nc)	1
		Blocco chiave su SEZ TERRA chiave libera in posizione di aperto	1
		Blocco chiave su SEZ TERRA chiave libera in posizione di chiuso	1
		Blocco chiave su IMS/SEZ chiave libera in posizione di aperto	1
		Blocco chiave su SEZ chiave libera in posizione di chiuso per unità interrutt	1
		Cella bassa tensione da 750x450mm	1
		Res anticondensa 50W 220V 50Hz regolata da termostato e protetta da interruttore	1
		Rele' PowerLogic P3U30-7AAA1CBAA - REL52078 aux 48-230Vca/cc 16DI-8DO	1
		24Vca/cc RS485 -CEI 0-16	
		PowerLogic Adattatore TV	2
		Cavo programmazione USB (Easergy Pro)	1
		Protezione Generale	1
		Toroide omopolare chiuso tipo CSH 160 Diam=160mm CEI 0-16 rapporto 100/1	1
		Interruttore automatico protezione circuiti aux	1

Codice	Descrizione	Qtà
	N.1 kit 3 sensori rilevazione termica arrivo/partenza cavi connessi a Panel Server	1

Distinta tecnica economica relativa al quadro QUADRO DI MEDIA TENSIONE (Quadro n. 1)

	Unità MT	Prezzo Euro
	Accessori	1.051,20
	ECOCARE	360,00
	Unità 1	5.536,20
	Unità 2	18.759,60
NPE.001	Totale	25.707,00

Membership EcoCare Essential

Ecocare per la distribuzione elettrica è un pacchetto di servizi progettato per mitigare il rischio di guasti elettrici e ridurre i tempi di inattività identificando in modo proattivo i problemi all'interno delle apparecchiature. Il nostro servizio si basa su un'architettura connessa e su analisi di esperti che forniscono raccomandazioni e supporto per la miglior gestione degli asset.

Piattaforma di monitoraggio dello stato di salute e Connected Service Hub

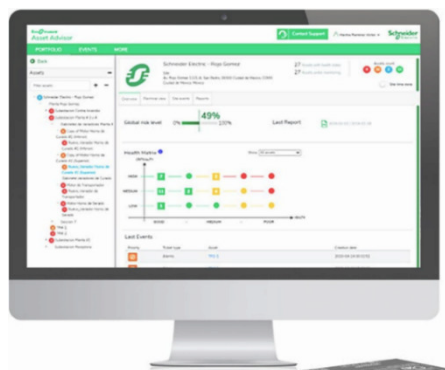

I membri EcoCare avranno accesso alla piattaforma Ecostruxure Asset Advisor che analizza i dati provenienti dal campo 24/7. È possibile visualizzare differenti dashboard, scaricare report mensili e ricevere notifiche su differenti dispositivi. Tale piattaforma è visionata 24/7 anche dagli esperti del nostro Connected Service Hub (CSH) che monitorano e supportano tempestivamente l'utente in base alla gravità dell'allarme. In caso di allarmi gravi, coordinano con l'utente le azioni correttive e l'eventuale invio di un tecnico specializzato in sito.

Accesso al Portale MySchneider

MySchneider è un portale web che consente ai membri EcoCare di accedere a tutte le funzioni chiave per la gestione degli asset. Gli utenti possono facilmente accedere alle informazioni 24/7, consultare una repository unico per i rapporti di intervento e avere visibilità sullo stato di obsolescenza degli asset.

Supporto di Emergenza

Il supporto da remoto è disponibile 24 ore su 24, 7 giorni su 7, 365 giorni l'anno. In caso di emergenza, è possibile contattare un esperto per l'analisi dei problemi a distanza. In accordo con gli esperti si potrà pianificare l'intervento di un tecnico specializzato entro 8 ore solari nel territorio italiano (continentale) e non oltre il giorno lavorativo successivo nelle isole. Le spese di manodopera e viaggio sono soggette a scontistiche dedicate.

Parti di Ricambio

I membri hanno accesso prioritario alla fornitura dei componenti critici elencati nel Piano, riducendo le tempistiche di consegna delle parti di ricambio originali. Tale fornitura sarà soggetta ad una scontistica del 20% dedicata ai membri EcoCare.

Customer Success Manager

I membri EcoCare saranno supportati da un Customer Success Manager sin dal primo momento per l'on-boarding e durante tutta la durata della membership. Sarà il punto di riferimento per massimizzare i benefici, ottimizzare gli interventi coordinando le eventuali attività in sito.

Termini e condizioni del Servizio EcoCare

I termini e le condizioni del servizio nonché le tariffe per gli interventi dei tecnici specializzati sono disponibili nell'allegato tecnico EcoCare al link: https://download.schneider-electric.com/files?p_Doc_Ref=EcoCare_Membership_Tecnic